Apartament 4 camere, 52 mp, zona Micro 40

ID: 211866AV
Ultima actualizare: 25.11.2026

Cartier: Micro 40
Zona:

Pret.mp: 1.173€
Rata lunara: 310,53 €

61.000€



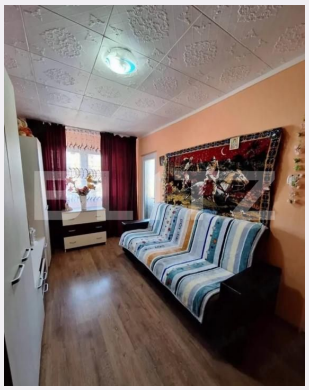





Persoana de contact

Simone Zanardi
Broker Partner

0336417777

Contact agentie

Fix: +40264333777
Email:
Adresa:

Caracteristici

Numar camere: 4
Suprafata utila: 52.00 mp
Numar bai: 1
Nr balcoane: 0
Etaj: 3 /4

Nr.locuri parcare: 0
Tip compartimentare: Decomandat
Vechime apartament: Nou

Tip imobil: Bloc de apartamente
Dotari: Mobilat/utilat
Tip finisaj: Finisat
Material constructie:

Descriere oferta

BLITZ vă propune spre vânzare un apartament cu 4 camere, situat în Micro 40, la etajul 3 al unui bloc cu 4 etaje construit între 1977 și 1990, într-o zonă bine deservită, cu toate facilitățile la îndemână. Cu o suprafață de 52 mp și compartimentare semidecomandată, locuința se remarcă prin luminozitate și printr-o vedere panoramică deschisă, cu trei camere orientate spre nord și una spre sud. Printre avantajele proprietății se numără: Patru camere luminoase, cu pardoseli laminate. Mobilier contemporan, într-o stare foarte bună. Baie cu gresie, faianță și cadă, care ar mai avea nevoie de o mică renovare, pentru a fi adusă la gustul dumneavoastră. Vedere panoramică, cu 3 camere spre nord și una spre sud. Locuri de parcare libere, chiar la intrarea în scară. Stare numai bună de mutat, ideală pentru o mutare imediată. Localizare excelentă! În imediata vecinătate a mallului, farmaciilor, spațiilor verzi, școlilor și magazinelor, astfel încât tot ce ai nevoie zi de zi se află la câțiva pași. Un apartament care nu încearcă să impresioneze prin promisiuni, ci prin ceea ce contează cu adevărat: număr mare de camere, lumină, funcționalitate și o locație care îți simplifică viața de zi cu zi. Fie că îl alegi pentru familia ta sau ca investiție, această proprietate îți oferă libertatea de a-i da propriul sens cuvântului „acasă”. Programează o vizionare și descoperă-i potențialul! Cod ofertă / ID BLITZ: P189128

Ratingul ofertei 0.0

Locatie	☆ ☆ ☆ ☆ ☆ 0.0
Raport calitate/preț	☆ ☆ ☆ ☆ ☆ 0.0
Facilitati zona	☆ ☆ ☆ ☆ ☆ 0.0
Spatii verzi	☆ ☆ ☆ ☆ ☆ 0.0
Confort	☆ ☆ ☆ ☆ ☆ 0.0

Parerea Agentului

Observatii

© BLITZ. Agentie Imobiliara Galati.
Toate drepturile rezervate

Orar :

Adresa:

Responsabilitatea pentru corectitudinea si integralitatea informatiilor continute in ofertele agentiei apartine in exclusivitate proprietarilor sau semnatarilor contractelor de intermediere, in calitate de furnizori ai datelor respective, SC Blitz Network SA neasumandu-si nici o raspundere in acest sens, inclusiv cu privire la verificarea veridicitatii acestor informatii.