Apartament de vanzare, 115 mp, zona IC Frimu

ID: 211920AV
Ultima actualizare: 25.11.2026

Cartier: I. C. Frimu
Zona:

Pret.mp: 1.087€
Rata lunara: 636,34 €

125.000€







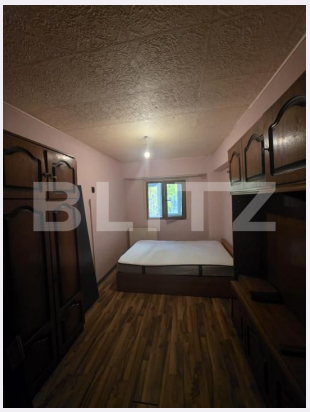

Persoana de contact

Denis Ispas
Broker Partner

0336417777

Contact agentie

Fix: +40264333777
Email:
Adresa:

Caracteristici

Numar camere: 4
Suprafata utila: 115.00 mp
Numar bai: 2
Nr balcoane: 0
Etaj: Parter /4

Nr.locuri parcare: 0
Tip compartimentare: Decomandat
Vechime apartament: Nou

Tip imobil: Bloc de apartamente
Dotari: Parțial mobilat/utilat
Tip finisaj: Renovabil
Material constructie:

Descriere oferta

BLITZ vă propune spre vânzare o proprietate cu o suprafață totală de 115 mp, situată în zona IC Frimu din Galați, potrivită atât pentru locuință, cât și pentru desfășurarea unei activități comerciale. Proprietatea beneficiază de o compartimentare generoasă și funcțională, fiind compusă dintr-o zonă rezidențială și un spațiu comercial de aproximativ 40 mp, oferind multiple posibilități de utilizare. Compartimentare și caracteristici: Suprafață totală: 115 mp Spațiu comercial: 40 mp 4 dormitoare 1 bucătărie 2 băi Balcon Branșament de apă separat 2 centrale termice, dimensionate pentru încălzirea întregii suprafețe Un avantaj important – Versatilitate Datorită suprafeței și compartimentării, proprietatea poate fi adaptată atât pentru uz rezidențial, cât și pentru desfășurarea unei activități comerciale sau profesionale. Un alt avantaj îl reprezintă posibilitatea ca, la cerere, proprietatea să fie pregătită pentru renovare, oferind viitorului proprietar libertatea de a-și organiza și amenaja spațiul după propriile preferințe. Localizare: Zona IC Frimu – Galați O proprietate cu potențial, potrivită pentru cei care caută o combinație între spațiu de locuit și posibilitatea desfășurării unei activități comerciale. Pentru mai multe informații și programarea unei vizionări, vă invităm să ne contactați! Cod ofertă / ID BLITZ: P189186

Ratingul ofertei 0.0

Locatie	☆ ☆ ☆ ☆ ☆ 0.0
Raport calitate/preț	☆ ☆ ☆ ☆ ☆ 0.0
Facilitati zona	☆ ☆ ☆ ☆ ☆ 0.0
Spatii verzi	☆ ☆ ☆ ☆ ☆ 0.0
Confort	☆ ☆ ☆ ☆ ☆ 0.0

Parerea Agentului

Observatii

© BLITZ. Agentie Imobiliara Galati.
Toate drepturile rezervate

Orar :

Adresa:

Responsabilitatea pentru corectitudinea si integralitatea informatiilor continute in ofertele agentiei apartine in exclusivitate proprietarilor sau semnatarilor contractelor de intermediere, in calitate de furnizori ai datelor respective, SC Blitz Network SA neasumandu-si nici o raspundere in acest sens, inclusiv cu privire la verificarea veridicitatii acestor informatii.