APARTAMENT 2CAMERE ,SEMIDECOMANDAT IN GHERLA

ID: 211730AV
Ultima actualizare: 22.11.2026

Cartier: Gherla
Zona:

Pret.mp: 1.448€
Rata lunara: 353,80 €

69.500€





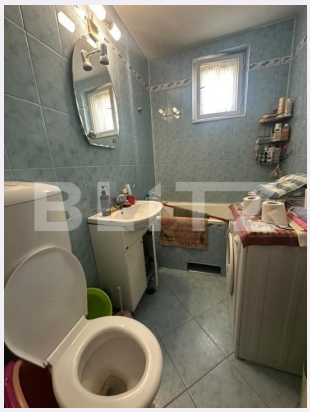

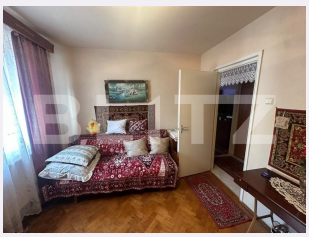

Persoana de contact

Lenuta Varga
Broker Partner

+40264333777
office@blitz.ro

Contact agentie

Fix: +40264333777
Email: office@blitz.ro
Adresa:
- Dej, str. Avram Iancu, nr.52, jud. Cluj

Caracteristici

Numar camere: 2
Suprafata utila: 48.00 mp
Numar bai: 1
Nr balcoane: 0
Etaj: 3 /4

Nr.locuri parcare: 0
Tip compartimentare: Semidecomandat
Vechime apartament: Vechi

Tip imobil: Bloc de apartamente
Dotari: Parțial mobilat/utilat
Tip finisaj: Renovabil
Material constructie:

Descriere oferta

BLITZ vă oferă spre vânzare un apartament de 2 camere, situat în Gherla, cu o suprafață utilă de 48 mp. Proprietatea este bine compartimentată și oferă un ambient confortabil, fiind compusă din hol, living luminos, dormitoar , bucătărie si baie. Apartamentul se bucură de lumină naturală pe tot parcursul zilei și este ideal atât pentru o familie, cât și pentru cei care își doresc liniște și confort într-o zonă aerisită. Zona este una liniștită, cu acces facil către principalele puncte de interes, oferind un echilibru perfect între relaxare și utilitate. Pentru mai multe detalii sau pentru programarea unei vizionări, nu ezitați să ne contactați! Cod ofertă / ID BLITZ: P188973

Ratingul ofertei 0.0

Locatie	☆ ☆ ☆ ☆ ☆ 0.0
Raport calitate/preț	☆ ☆ ☆ ☆ ☆ 0.0
Facilitati zona	☆ ☆ ☆ ☆ ☆ 0.0
Spatii verzi	☆ ☆ ☆ ☆ ☆ 0.0
Confort	☆ ☆ ☆ ☆ ☆ 0.0

Parerea Agentului

Observatii

© BLITZ. Agentie Imobiliara Dej.
Toate drepturile rezervate

Orar : Luni - Vineri: 09:00 - 17:30

Adresa:
- Dej, str. Avram Iancu, nr.52, jud. Cluj

Responsabilitatea pentru corectitudinea si integralitatea informatiilor continute in ofertele agentiei apartine in exclusivitate proprietarilor sau semnatarilor contractelor de intermediere, in calitate de furnizori ai datelor respective, SC Blitz Network SA neasumandu-si nici o raspundere in acest sens, inclusiv cu privire la verificarea veridicitatii acestor informatii.