

# Spatiu depozitare, clasa A, 2411 mp, zona Est

ID: 156731SII  
Ultima actualizare: 14.08.2024

Cartier: Est  
Zona:

Pret/mp: 5€  
Rata lunara: 61,09 €

12.000€



## Persoana de contact

Andrei Catalin Popescu  
Senior Broker Partner

+40 351 455 333  
office@blitz.ro

## Contact agentie

Fix: +40351455333  
Email: office@blitz.ro

Adresa:  
- str. Calea Severinului, nr.13,  
et.1, Craiova  
- Mun. Craiova, Str. Alexandru  
Ioan Cuza, nr. 21A, jud. Dolj

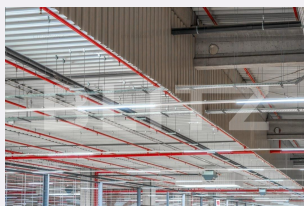
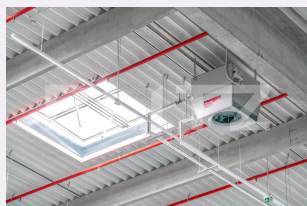
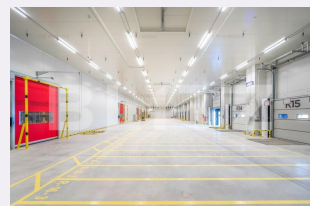

## Caracteristici

Suprafata: 2411.00 mp  
Suprafata teren: mp  
Tip spatiu: m

Vechime spatiu: Nou  
Tip finisaj: Finisat  
Destinatie:

Dotari: Putere instalată mare  
Material constructie:  
Nr.locuri parcare: 0  
Disponibilitate: Azi

# Descriere oferta

Va propunem spre inchiriere un spațiu de depozitare situat în cadrul unui parc industrial modern din zona de Est a orașului în apropiere de Ford. Datorită poziționării acesta are acces facil către drumurile europene E70, E79 și drumul către Pitești și București. Se afla de asemenea în apropierea Aeroportul din Craiova. Suprafață disponibilă este de 2411 mp și include și spații dedicate pentru birouri. Printre facilitatile regasite la nivelul parcului industrial se numara urmatoarele: - înălțime de 9 m; - podea elicopterizata cu capacitate de încărcare de 5 t/mp; - uși și rampe industriale; - autorizație ISU; - sistem iluminare LED; - Încălzire centralizată pe bază de apă caldă. Este potrivit pentru activități de logistica, distribuție sau depozitare, dar și activități de producție și exista posibilitatea de a fi făcute modificări în funcție nevoile chirasului. Cod ofertă / ID BLITZ NATIONAL INVESTMENTS: P687

## Ratingul ofertei

0.0

## Parerea Agentului

|                      |       |     |
|----------------------|-------|-----|
| Locatie              | ☆☆☆☆☆ | 0.0 |
| Raport calitate/preț | ☆☆☆☆☆ | 0.0 |
| Facilitati zona      | ☆☆☆☆☆ | 0.0 |
| Spatii verzi         | ☆☆☆☆☆ | 0.0 |
| Confort              | ☆☆☆☆☆ | 0.0 |

## Observatii

---

---

---

---