

Hale industriale, 30000 mp, teren 65000 mp, zona Podari

ID: 127852SII
Ultima actualizare: 09.10.2023

Cartier: Sud-Vest
Zona:

Pret/mp: 1€
Rata lunara: 203,63 €

40.000€



Persoana de contact

Ioana Suvaina
Front Office Assistant

+40351455333
office@blitz.ro

Contact agentie

Fix: +40351455333

Email: office@blitz.ro

Adresa:

- str. Calea Severinului, nr.13,
et.1, Craiova
- Mun. Craiova, Str. Alexandru
Ioan Cuza, nr. 21A, jud. Dolj

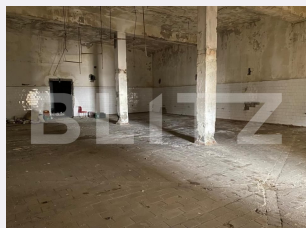

Caracteristici

Suprafata: 30000.00 mp
Suprafata teren: mp
Tip spatiu: m

Vechime spatiu: Vechi
Tip finisaj: Renovabil
Destinatie:

Dotari: Putere instalată mare
Material constructie:
Nr.locuri parcare: 50
Disponibilitate: Azi

Descriere oferta

Blitz va propune spre inchiriere o proprietate cu mai multe spatii industriale situata in apropierea comunei Podari cu acces facil la drumul national DN 56 Craiova- Calafat si la doar 800 de metri de viitoarea Centura de Sud ce se va contrui in zona. Suprafata totala construita a halelor este de 30000 mp. Intreaga constructie cuprinde mai multe spatii industriale si spatii de birouri de diverse suprafete si inaltimi printre care si cateva spatii izolate termic. Suprafata totala a terenului este de 65000 mp, iar intreaga suprafata a acestuia este acoperita cu beton. Ca si utilitati spatiul dispune de electricitate cu o instalatie electrica de mare putere ce poate fi modificata sa suporte pana la 300 kW/h, canalizare și apa. Se poate de asemenea face și racordarea la rețeaua de gaze. Suprafata minima inchiriabila este de 5000 mp, iar pentru restaurare acolo unde este cazul viitorul chirias va putea beneficia de o reducere a chiriei egala cu costurile de restaurare. Este ideala pentru orice activitate de productie sau depozitare.

Ratingul ofertei

0.0

Parerea Agentului

Locatie	☆☆☆☆☆	0.0
Raport calitate/preț	☆☆☆☆☆	0.0
Facilitati zona	☆☆☆☆☆	0.0
Spatii verzi	☆☆☆☆☆	0.0
Confort	☆☆☆☆☆	0.0

Observatii
