

Casa cu teren 586 mp, Zona Garii, ideala pentru investitie

Scan

ID: 114946SVC

Ultima actualizare: 30.06.2023

Cartier: Garii

Zona:

Pret/mp: 772€

Rata lunara: 2.290,82 €

450.000€



Persoana de contact

Ana-Maria Cruceru
Franchise Manager Craiova

+4 0351 455 333

office@blitz.ro

Contact agentie

Fix: +40351455333

Email: office@blitz.ro

Adresa:

- str. Calea Severinului, nr.13,
et.1, Craiova

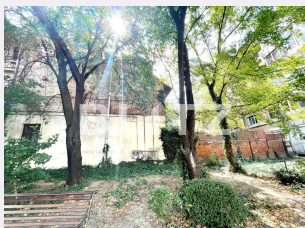
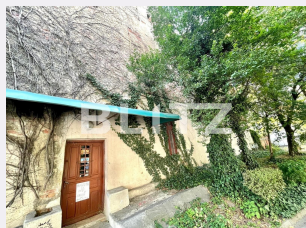

Caracteristici

Suprafata: 583.00 mp

Suprafata teren: mp

Tip spatiu: Casă m

Vechime spatiu: Vechi

Tip finisaj: Renovabil

Destinatie:

Dotari: Nemobilat

Material constructie: Beton, Căramidă

Nr.locuri parcare: 4

Disponibilitate: Azi

Descriere oferta

Blitz ofera spre vanzare o constructie cu destinatie mixta - casa de locuit si spatiu comercial, cu regim de inaltime S+P+E+M, avand o suprafata construita desfasurata de 583 mp, situata in zona Garii pe un teren de 586 mp teren. Propietate spatioasa care poate fi renovata, ideala ca proiect de investitii (policlinica, laborator analize, spatiu de birouri). Principalele sale caracteristici si puncte forte sunt distantele foarte mici fata de magazine, sali de sport, statie de taxi, statie de autobuz, statii peco. Se afla intr-o zona cu un foarte mare vad comercial atat pietonal cat si rutier. Doriti mai multe informatii? Suntem bucurosi sa va ajutam in alegerea celui mai bun loc pentru investitia dumneavoastra.

Ratingul ofertei

5.0

Locatie	★ ★ ★ ★ ★	5.0
Raport calitate/preț	★ ★ ★ ★ ★	5.0
Facilitati zona	★ ★ ★ ★ ★	5.0
Spatii verzi	★ ★ ★ ★ ★	5.0
Confort	★ ★ ★ ★ ★	5.0

Parerea Agentului

Oportunitate de investitie!

Observatii
