

Caldire Comerciala, 1000 mp, stradal, locuri de parcare, zona Banie!

Scan

ID: 128090SIC
Ultima actualizare: 31.01.2024

Cartier: Valea Rosie
Zona:

Pret/mp: 9€
Rata lunara: 43,27 €

8.500€



Persoana de contact

Catalin Badea
Senior Broker Partner

+40 351 455 333
office@blitz.ro

Contact agentie

Fix: +40351455333
Email: office@blitz.ro

Adresa:
- str. Calea Severinului, nr.13,
et.1, Craiova

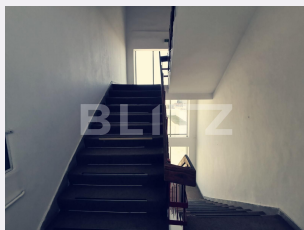

Caracteristici

Suprafata: 1000.00 mp
Suprafata teren: mp
Tip spatiu: Clădire de birouri m

Vechime spatiu: Nou
Tip finisaj: Finisat
Destinatie:

Dotari: Mobilat/utilat
Material constructie:
Nr.locuri parcare: 20
Disponibilitate: Azi

Descriere oferta

BLITZ ofera spre inchiriere cladire comerciala, P+2E, in suprafata de 1000 mp pe o amprenta de 366 mp, situata stradal, intr-o zona cu flux si vad intens a orasului. Imobilul este impartit pe 3 nivele: -Parterul este compus din: receptie, baie, vestiar, casa scarii(+lift),3 sali si 2 birouri ; -La urmatoarele 2 nivele avem:sali de conferinta, grupuri sanitare, bucatarii si sala de masa, etc. Incalzirea se face prin convertoare de caldura-disponibile in toate incaperile cladirii, dispune de toate utilitatiile ,iesiri de urgenta, locuri de fumat si dispune de toate autorizatiile de functionare - inclusiv avize isu. Un factor important este ca imobilul ofera si 20 de locuri de parcare. Cladirea este pretabila pentru orice tip de afacere medie si mijlocie, se poate inchiria si partial(pe nivel) la pretul de 9 euro/mp-negociabil in functie de suprafata inchiriata.

Ratingul ofertei

4.6

Locatie	★ ★ ★ ★ ☆	4.0
Raport calitate/preț	★ ★ ★ ★ ☆	4.5
Facilitati zona	★ ★ ★ ★ ★	5.0
Spatii verzi	★ ★ ★ ★ ☆	4.5
Confort	★ ★ ★ ★ ★	5.0

Parerea Agentului

Locatie buna si strategica, pret bun, o oferta de luat in considerare!

Observatii
