

Cladire de birouri moderna, 1100 mp, teren 2000mp, zona Bariera Valcii

ID: 127853SIB

Ultima actualizare: 09.10.2023

Cartier: Bariera Valcii

Zona:

Pret/mp: 9€

Rata lunara: 40,73 €

8.000€

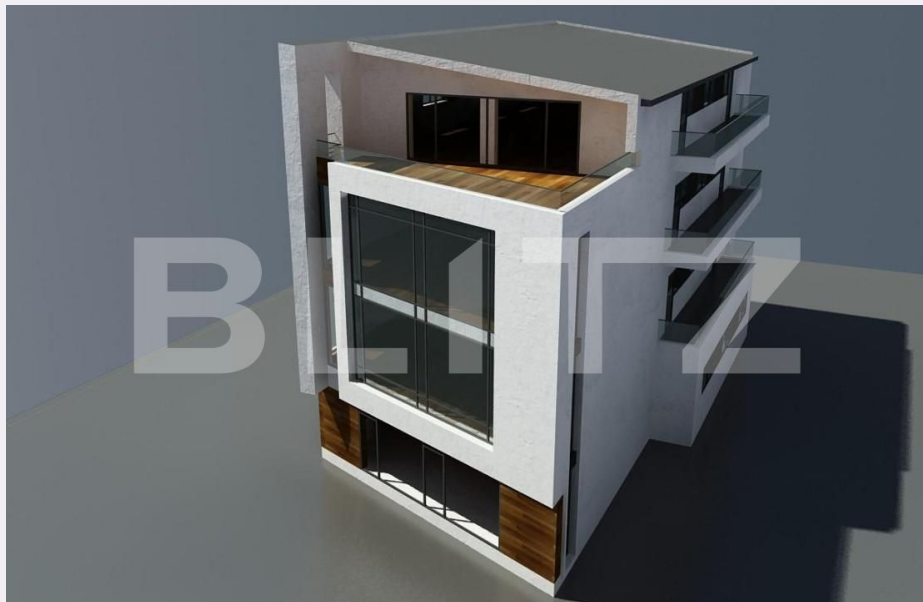

Persoana de contact

Ioana Suvaina
Front Office Assistant

+40351455333

office@blitz.ro

Contact agentie

Fix: +40351455333

Email: office@blitz.ro

Adresa:

- str. Calea Severinului, nr.13,
et.1, Craiova

- Mun. Craiova, Str. Alexandru
Ioan Cuza, nr. 21A, jud. Dolj

Caracteristici

Suprafata: 930.00 mp

Suprafata teren: mp

Tip spatiu: Clasa A m

Vechime spatiu: Vechi

Tip finisaj: Finisat

Destinatie:

Dotari: Mobilat/utilat

Material constructie:

Nr.locuri parcare: 30

Disponibilitate: Azi

Descriere oferta

Blitz va propune spre inchiriere o cladire de birouri situata in cartierul Bariera Valcii intr-o zona usor accesibila. Acesta are o suprafata totala de 1100 mp impartita pe 4 niveluri. Terenul pe care este construita proprietatea are o suprafata 2000 mp si poate fi folosit drept parcare. Cladirea dispune si de alte facilitati precum sistem de control acces, sistem de climatizare cu ventiloconvectoare, receptie, porti automate pentru acces parcare, instalatie electrica de mare putere. Este ideal pentru activități de birouri, dar si alte activitati comerciale.

Ratingul ofertei

0.0

Parerea Agentului

Locatie	☆☆☆☆	0.0
Raport calitate/preț	☆☆☆☆	0.0
Facilitati zona	☆☆☆☆	0.0
Spatii verzi	☆☆☆☆	0.0
Confort	☆☆☆☆	0.0

Observatii
