

# Casa P+M ,120 mp utili ,pe un teren de 500 mp, 3 dormitoare , in zona Centura de Nord / Meliss

Scan

ID: 133670CV  
Ultima actualizare: 19.03.2024

Cartier: Nord  
Zona:

Pret/mp: 500€  
Rata lunara: 509,07 €

100.000€

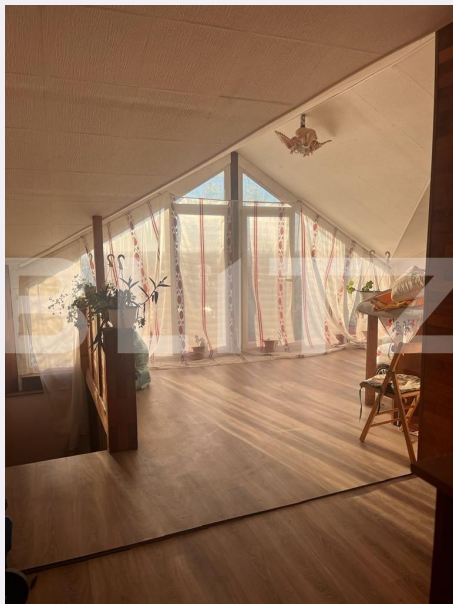

## Persoana de contact

Alin Banita  
Broker Partner

+40 351 455 333  
office@blitz.ro

## Contact agentie

Fix: +40351455333

Email: office@blitz.ro

Adresa:

- str. Calea Severinului, nr.13,  
et.1, Craiova

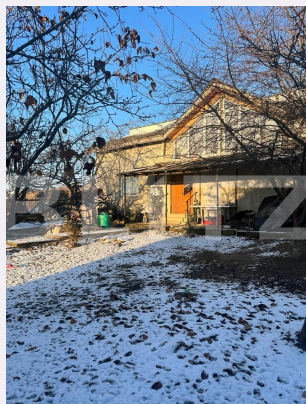
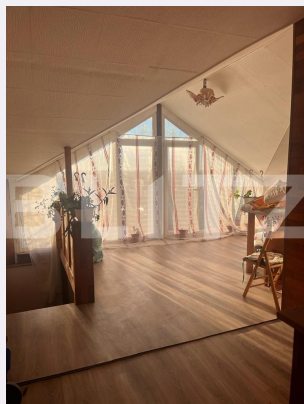

## Caracteristici

Numar camere: 6  
Suprafata teren: 500.00 mp  
Front stradal: 20 m  
Nr bucatarii: 2  
Nr bai: 2

Nr.balcoane: 0  
Niveluri:  
Nr.garaje: 0  
Nr.locuri parcare: 4  
Vechime casa: Nouă

Destinatie: De locuit  
Dotari: Parțial mobilat/utilat  
Tip finisaj: Finisat  
Material constructie: BCA  
Tip acoperis: Țiglă  
Modalitate vanzare: Cash  
Disponibilitate: Azi  
Alte criterii:

# Descriere oferta

Blitz va propune spre vanzare o casa P+M cu o amprenta de 120 mp pe un teren de 500mp la maxim 100 m de centura de nord cu acces facil, in zona restaurantului Meliss. Proprietatea este imprejmuita partial cu gard de beton si plasa de sarma, avand porti metalice. Casa este foarte spatioasa si frumos compartimentata avand la parter un living spatios, 3 camere, bucatarie si baie iar la mansarda compartimentarea a fost gandita si facuta in felul urmator: living si bucatarie open space, un dormitor extrem de spatios, alte doua dormitoare mai mici si o baie. Ca si utilitati avem curent, apa potabila provenita de la un put forat, fosa septica si incalzirea se face cu ajutorul unui termosemineu, gazele si canalizarea fiind in apropiere. Va asteptam la vizionare!

## Ratingul ofertei

4.0

Locatie	★ ★ ★ ☆ ☆	3.5
Raport calitate/preț	★ ★ ★ ★ ☆	4.5
Facilitati zona	★ ★ ★ ☆ ☆	3.5
Spatii verzi	★ ★ ★ ★ ☆	4.0
Confort	★ ★ ★ ★ ☆	4.5

## Parerea Agentului

O buna oportunitate pentru o familie numeroasa!

## Observatii

---

---

---

---