

Casa Ultracentral, 122 mp utili, 172 m teren, front 12 m!

Scan

ID: 73910CV
Ultima actualizare: 08.08.2023

Cartier: Central
Zona:

Pret/mp: 1.500€
Rata lunara: 931,60 €

183.000€



Persoana de contact

Sergiu Pirvu
Franchise Sales Manager

+4 0351 455 333
office@blitz.ro

Contact agentie

Fix: +40351455333
Email: office@blitz.ro
Adresa:
- str. Calea Severinului, nr.13,
et.1, Craiova

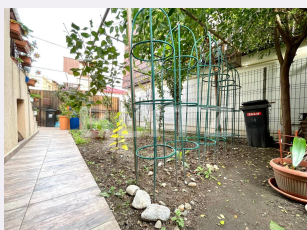

Caracteristici

Numar camere: 6
Suprafata teren: 172.00 mp
Front stradal: 12,36 m
Nr bucatarii: 1
Nr bai: 2

Nr.balcoane: 0
Niveluri:
Nr.garaje: 0
Nr.locuri parcare: 2
Vechime casa: Nouă

Destinatie: De locuit, Birouri/comercial
Dotari: Mobilat/utilat
Tip finisaj: Finisat
Material constructie: Căramidă, Lemn
Tip acoperis: Tabla
Modalitate vanzare: Cash
Disponibilitate: Azi
Alte criterii:

Descriere oferta

Iti doresti o casa langa centru, cu o curte de aproximativ 100 m, pe parter, cu posibilitate de inaltare? Biitz Iti ofera azi o proprietate ultracentral, cu demisol si parter, pe o suprafata de 122 mp utili. Casa are la parter 3 camere, baie si bucatarie, la demisol 3 camere si baie, iar podul este inalt si mansardabil. Casa este din caramida, cu pereti de 30 si 50 cm, acoperisul este de tabla, instalatia electrica este schimbata si beneficiati si de sistem video de supraveghere. In curte puteti folosi impreună cu prietenii o bucatarie de vara, un cuptor de pizza și beneficiați și de o toaleta exterioara. Vino sa te bucuri de beneficiile zonei si totodata de o casa cocheta si cu potential!

Ratingul ofertei

4.9

Locatie	★ ★ ★ ★ ★	5.0
Raport calitate/preț	★ ★ ★ ★ ★	5.0
Facilitati zona	★ ★ ★ ★ ★	5.0
Spatii verzi	★ ★ ★ ★ ★	5.0
Confort	★ ★ ★ ★ ☆	4.5

Parerea Agentului

O proprietate potrivita pentru locuinta, dar si sediu de firma. Zona este ideala!

Observatii
