

Casă renovabilă D+P+E+M în Centrul Vechi al Craiovei

Scan

ID: 135101CV

Ultima actualizare: 05.04.2024

Cartier: Central

Zona:

Pret/mp: 1.708€

Rata lunara: 1.043,60 €

205.000€



Persoana de contact

Gabriel Lapusneanu
Broker Partner

+40 351 455 333

office@blitz.ro

Contact agentie

Fix: +40351455333

Email: office@blitz.ro

Adresa:

- str. Calea Severinului, nr.13,
et.1, Craiova

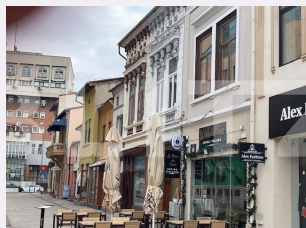

Caracteristici

Numar camere: 6

Suprafata teren: 103.00 mp

Front stradal: 8 m

Nr bucatarii: 1

Nr bai: 1

Nr.balcoane: 0

Niveluri:

Nr.garaje: 0

Nr.locuri parcare: 0

Vechime casa: Veche

Destinatie: De locuit

Dotari: Nemobilat

Tip finisaj: Renovabil

Material constructie: Beton,
Căramidă, Lemn

Tip acoperis: Tabla

Modalitate vanzare: Cash

Disponibilitate: Azi

Alte criterii:

Descriere oferta

Visezi să-ți amenajezi un pub/restaurant într-o cramă de 84mp cu o înălțime de 2.40m și să dispui la etaj inclusiv de spații de cazare în regim hotelier? Blitz vă oferă spre achiziționare o casă renovabilă în Centrul Vechi al Craiovei, construită în regim D+P+E+M cu 120mp utili și un teren aferent de 103mp. Casa dispune la parter de 3 camere, la etaj de alte 3 camere și o baie, iar la mansardă de un generos spațiu de depozitare de 60mp, care poate fi reconfigurat pentru amenajarea altor 3 camere. În curtea din spate există o anexă care este folosită ca bucătărie de vară. Utilitățile sunt prezente în integralitate. Vă așteptăm la o vizionare!

Ratingul ofertei

4.5

Locatie	★ ★ ★ ★ ★	5.0
Raport calitate/preț	★ ★ ★ ★ ☆	4.5
Facilitati zona	★ ★ ★ ★ ★	5.0
Spatii verzi	★ ★ ★ ★ ☆	4.0
Confort	★ ★ ★ ★ ☆	4.0

Parerea Agentului

Oportun atât pentru zona de business, cât și pentru utilizare rezidențială

Observatii
