

Casă individuală în regim P+1 situată în spatele Grădinii Botanice din Craiova

Scan

ID: 132744CV
Ultima actualizare: 15.04.2024

Cartier: **Calea Severinului**
Zona:

Pret.mp: 2.500€
Rata lunara: 1.781,75 €

350.000€



Persoana de contact

Gabriel Lapusneanu
Broker Partner

+40 351 455 333
office@blitz.ro

Contact agentie

Fix: +40351455333
Email: office@blitz.ro
Adresa:
- str. Calea Severinului, nr.13,
et.1, Craiova

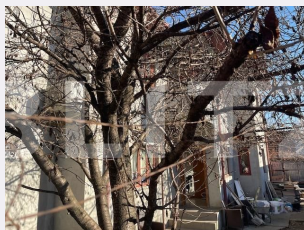
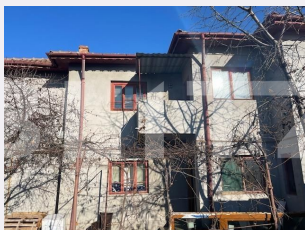

Caracteristici

Numar camere: 6
Suprafata teren: 314.00 mp
Front stradal: 15 m
Nr bucatarii: 1
Nr bai: 2

Nr.balcoane: 1
Niveluri:
Nr.garaje: 0
Nr.locuri parcare: 2
Vechime casa: Nouă

Destinatie: De locuit
Dotari: Nemobilat
Tip finisaj: Finisat
Material constructie: BCA
Tip acoperis: Țigla
Modalitate vanzare: Cash
Disponibilitate: Azi
Alte criterii:

Descriere oferta

Blitz vă oferă spre achiziționare o casă în regim de construcție P+1 cu o suprafață utilă de 140mp, situată în zona din spatele Grădinii Botanice din Craiova. La parter există un living+dining (32.61mp), un dormitor (11.47mp), o bucătărie (13.77mp) și o baie (6.37mp). La etaj avem un dormitor (11.28mp), al doilea dormitor (12.30mp), al treilea dormitor (13.77mp), un dressing (3.45mp) și o baie (6,37mp). Construcția se pretează atât pentru utilizare rezidențială, cât și pentru activități comerciale derulate de entități publice sau private (birouri/regim hotelier). Casa se predă la cheie, cu toate finisajele incluse. Terenul aferent construcției este de 314mp. Utilitățile există în integralitate.

Ratingul ofertei

4.8

Locatie	★ ★ ★ ★ ★	5.0
Raport calitate/preț	★ ★ ★ ★ ☆	4.5
Facilitati zona	★ ★ ★ ★ ★	5.0
Spatii verzi	★ ★ ★ ★ ☆	4.5
Confort	★ ★ ★ ★ ★	5.0

Parerea Agentului

Oportun pentru utilizare rezidențială

Observatii
