Casa moderna P+1, 190 mp si teren 745 mp, zona Little Town

ID: 211289CV
Ultima actualizare: 21.11.2026

Cartier: Exterior Est
Zona:

Pret.mp: 2.258€
Rata lunara: 2.183,92 €

429.000€

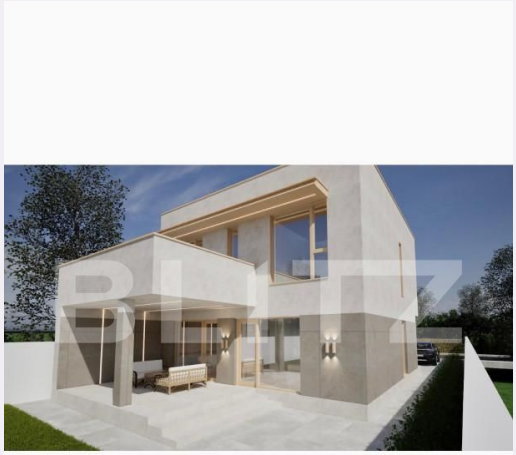



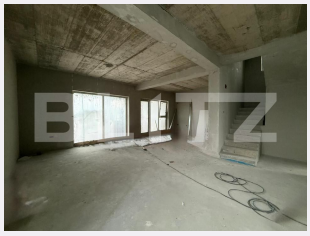

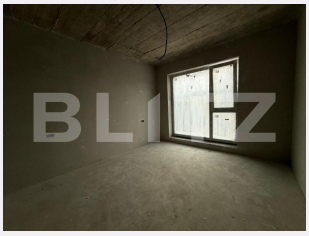

Persoana de contact

Alin Banita
Specialist Broker Partner

+40264333777
office@blitz.ro

Contact agentie

Fix: +40264333777
Email: office@blitz.ro
Adresa:
- str. Calea Severinului, nr.13, et.1, Craiova
- Mun. Craiova, Bulevard Decebal 38A, et. 1, jud. Dolj

Caracteristici

Numar camere: 5
Suprafata teren: 745.00 mp
Front stradal: m
Nr bucatarii: 1
Nr bai: 3

Nr.balcoane: 0
Niveluri:
Nr.garaje: 0
Nr.locuri parcare: 0
Vechime casa: În construcție

Destinatie:
Dotari: Nemobilat
Tip finisaj: Semifinisat
Material constructie:
Tip acoperis: Tabla
Modalitate vanzare:
Disponibilitate: Azi
Alte criterii:

Descriere oferta

BLITZ va propune spre achizitie o casa moderna cu suprafata de 190 mp, amplasata pe un teren generos de 745 mp in zona Little Town/Casa noastra. Casa este construita in regim propriu, cu materiale de calitate, structura beton armat, avand placa peste parter dar si peste etaj iar zidaria este din BCA. La parter compartimentarea este gandita cu living open space si bucatarie, (bucataria poate fi mutata pe terasa din spate) o camera, baie si un spatiu de depozitare, in timp ce la etaj regasim 3 dormitoare din care unu este matrimonial cu baie si dressing, cea de a treia baie si un balcon cu acces din hol. Casa este pozitionata in partea din fata a terenului, in spate avand intimitate si spatiu suficient chiar si pentru o piscina, pentru care exista deja proiect. Momentan este la stagiul de gri, are o inaltime de 3,2 m la parter si 2,9 m la etaj, dispune de toate utilitatile si de incalzire prin pardoseala, s au ales o parte din finisaje si se vinde la cheie sau la stagiu actual. Pentru mai multe detalii va asteptam la vizionare! Cod ofertă / ID BLITZ: P188374

Ratingul ofertei 0.0

Locatie	☆ ☆ ☆ ☆ ☆ 0.0
Raport calitate/preț	☆ ☆ ☆ ☆ ☆ 0.0
Facilitati zona	☆ ☆ ☆ ☆ ☆ 0.0
Spatii verzi	☆ ☆ ☆ ☆ ☆ 0.0
Confort	☆ ☆ ☆ ☆ ☆ 0.0

Parerea Agentului

Observatii

© BLITZ. Agentie Imobiliara Craiova.
Toate drepturile rezervate

Orar : Luni - Vineri: 8:00 - 17:30

Adresa:
- str. Calea Severinului, nr.13, et.1, Craiova
- Mun. Craiova, Bulevard Decebal 38A, et. 1, jud. Dolj

Responsabilitatea pentru corectitudinea si integralitatea informatiilor continute in ofertele agentiei apartine in exclusivitate proprietarilor sau semnatarilor contractelor de intermediere, in calitate de furnizori ai datelor respective, SC Blitz Network SA neasumandu-si nici o raspundere in acest sens, inclusiv cu privire la verificarea veridicitatii acestor informatii.