

Scan

Case P + E, 182 mpc, 454 mp teren, cu posibilitate de plată eșalonată, zona Ford

ID: 122420CV
Ultima actualizare: 14.04.2024

Cartier: Est
Zona:

Pret/mp: 1.462€
Rata lunara: 1.354,13 €

266.000€



Persoana de contact

Gigi Marinescu
Specialist Broker Partner

+4 0351 455 333
office@blitz.ro

Contact agentie

Fix: +40351455333

Email: office@blitz.ro

Adresa:

- str. Calea Severinului, nr.13,
et.1, Craiova

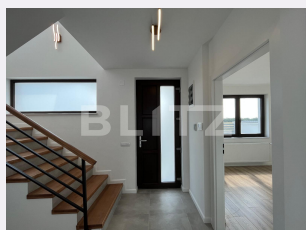

Caracteristici

Numar camere: 5
Suprafata teren: 454.00 mp
Front stradal: 16 m
Nr bucatarii: 1
Nr bai: 2

Nr.balcoane: 1
Niveluri:
Nr.garaje: 0
Nr.locuri parcare: 3
Vechime casa: Nouă

Destinatie: De locuit
Dotari: Modern/lux
Tip finisaj: Finisat
Material constructie: Beton, Căramidă
Tip acoperis: Tabla
Modalitate vanzare:
Disponibilitate: Azi
Alte criterii:

Descriere oferta

Îți cauți casa visurilor tale, dar încă nu ai găsit mixul perfect de eleganță, rezistență, confort, calitate și design? BLITZ propune spre vânzare două superbe case la cheie, cu regim de înălțime P + E, de 182 mp construiți și 137 mp utili, curte de 454 mp, în zona Ford. Imobilele beneficiază de toate utilitățile racordate - gaze, curent electric trifazic (aveți astfel posibilitatea de a instala un kit de panouri foto-voltaice și de a încărca mașini electrice), apă și canalizare, sistem de supraveghere video, aparate de aer condiționat, corpuri de iluminat, grupuri sanitare echipate și mobilate astfel încât viitorii cumpărători nu vor avea altceva de făcut decât să mobileze casa și să se bucure de căminul mult dorit. Casele au fost construite folosind doar materiale de calitate, cu finisaje premium, un design elegant, dar și practic și o manoperă atent supravegheată. Compartimentarea celor două niveluri se prezintă astfel: la parter regăsim un hol la intrare, apoi pe stânga o cameră (dormitor/birou), după care intrăm în living, iar pe stânga se află bucătăria, separată printr-o ușă dublă de living și o altă ușă de al doilea hol, unde găsim și prima baie. La etaj urcăm pe o superbă scară îmbrăcată în lemn masiv sau granit care ne duce în holul de unde se accesează cele 3 dormitoare spațioase, dintre care unul cu dressing, o a doua baie și un balcon, cu vedere spre intrare. Încălzirea caselor este realizată prin pardoseală pentru una din ele și clasic, prin calorifere, la cealaltă. Curtea casei este foarte frumos amenajată cu rulouri de gazon, tuia, pomișori și pietre ornamentale, sistem automat de iluminat și irigare, alei pavate, flori, gard zidit cu fundație de jur împrejur și porți automate. Un alt aspect deosebit al acestor case este posibilitatea achitării lor în timp, mai exact, pentru un avans de la 20 la 35% restul plății se poate întinde pe o perioadă de până la 24 luni, cu renegocierea prețului pentru termenul maxim. Toate aceste argumente vă apropie de casa mult visată, vă aștept la vizionare să vă convingeți.

Ratingul ofertei

4.6

Locatie	★ ★ ★ ★ ☆	4.0
Raport calitate/preț	★ ★ ★ ★ ☆	4.5
Facilitati zona	★ ★ ★ ★ ☆	4.5
Spatii verzi	★ ★ ★ ★ ★	5.0
Confort	★ ★ ★ ★ ★	5.0

Parerea Agentului

Case superbe, construcții de calitate, spațioase, finisaje premium, poziție excelentă, ideale pentru o familie cu copii.

Observatii
