

Casa 5 camere, 170 mp utili, 615 m teren, zona Madona Dudu

Scan

ID: 86987CV
Ultima actualizare: 08.08.2023

Cartier: Central
Zona:

Pret/mp: 2.882€
Rata lunara: 2.494,45 €

490.000€



Persoana de contact

Sergiu Pirvu
Franchise Sales Manager

+4 0351 455 333

office@blitz.ro

Contact agentie

Fix: +40351455333

Email: office@blitz.ro

Adresa:

- str. Calea Severinului, nr.13,
et.1, Craiova

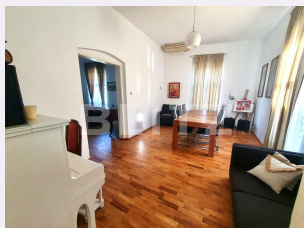
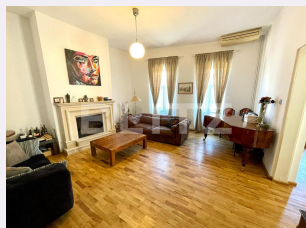

Caracteristici

Numar camere: 5

Suprafata teren: 615.00 mp

Front stradal: 13,5 m

Nr bucatarii: 2

Nr bai: 4

Nr.balcoane: 0

Niveluri:

Nr.garaje: 1

Nr.locuri parcare: 2

Vechime casa: Veche

Destinatie: De locuit, Birouri/comercial,
De vacanță

Dotari: Modern/lux

Tip finisaj: Finisat

Material constructie: Căramidă, Lemn

Tip acoperis: Tabla

Modalitate vanzare: Credit bancar,
Cash

Disponibilitate: Azi

Alte criterii:

Descriere oferta

Iti dorești o casă cu istorie, renovată de la temelie, la doar câteva minute de centrul vechi? Blitz îți oferă o proprietate superbă, pe parter, de 170 mp utili, cu un teren de 615 m, foarte aproape de biserica Madona, renovată complet în 2001. Casa are 5 camere, 2 băi și 2 toalete de serviciu, 2 bucătării, camera tehnică și o terasă de 10 m acoperită. Interiorul, deși renovat, păstrează atmosfera timpurilor pe când boierii se bucurau și se mândreau cu familiile și prietenii lor la gura șemineului, cu un pahar de vin în mâna. Marmură, granit, parchet din lemn masiv, arcade și detalii deosebite, toate dau casei un farmec aparte. Piscina din grădină aduce nota de modernism care se împletește de minune cu aerul boem al casei. Terasa acoperită poate găzdui petreceri, la fel și grădina amenajată, poate primi oaspeți și prieteni numeroși. O proprietate cu un aer misterios, dar primitor și cald! Te așteptam pentru vizionare!

Ratingul ofertei

5.0

Locatie	★ ★ ★ ★ ★	5.0
Raport calitate/preț	★ ★ ★ ★ ★	5.0
Facilitati zona	★ ★ ★ ★ ★	5.0
Spatii verzi	★ ★ ★ ★ ★	5.0
Confort	★ ★ ★ ★ ★	5.0

Parerea Agentului

Aproape de centru, mult căutata casă pentru familia ta. Casa poate fi totodată și policlinică, datorită locației, împărțirii și spațiului generos.

Observatii
