

Casa plan parter, 5 camere, 350 mp teren, Bariera Vilcii

Scan

ID: 86039CV
Ultima actualizare: 11.04.2024

Cartier: Bariera Valcii
Zona:

Pret/mp: 1.533€
Rata lunara: 702,52 €

138.000€



Persoana de contact

Alexandru Piroteala
Senior Broker Partner

+40 351 455 333
office@blitz.ro

Contact agentie

Fix: +40351455333
Email: office@blitz.ro
Adresa:
- str. Calea Severinului, nr.13,
et.1, Craiova

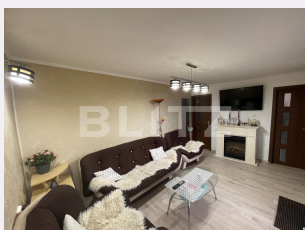

Caracteristici

Numar camere: 5
Suprafata teren: 344.00 mp
Front stradal: 8 m
Nr bucatarii: 1
Nr bai: 2

Nr.balcoane: 0
Niveluri:
Nr.garaje: 0
Nr.locuri parcare: 1
Vechime casa: Veche

Destinatie: De locuit
Dotari: Mobilat/utilat
Tip finisaj: Finisat
Material constructie: Căramidă
Tip acoperis: Tabla
Modalitate vanzare: Cash
Disponibilitate: Azi
Alte criterii:

Descriere oferta

Iti doresti o casa in oras, unde sa ai o curte plina de verdeata si liniste si o casa potrivita pentru familia ta? Iti oferim azi o casa pe plan parter, amplasata pe o parcela de 350 mp de teren, cu 90 mp utili. Aproape de statiile de transport in comun, magazine, scoala, gradinita, strada asflatata cu toate utilitatile. Casa construita din caramida, renovata si reamenajata, compusa din 5 camere, 2 bai, o bucatarie, un beci, cu 2 intrari separate. Curte amenajata cu alei pavate, foisor, loc pentru gratar, pomi, gazon, brazii. Aproape de statiile de transport in comun, magazine, scoala, gradinita, strada asflatata cu toate utilitatile. Va asteptam pentru vizionare!

Ratingul ofertei 5.0

Locatie	★ ★ ★ ★ ★	5.0
Raport calitate/preț	★ ★ ★ ★ ★	5.0
Facilitati zona	★ ★ ★ ★ ★	5.0
Spatii verzi	★ ★ ★ ★ ★	5.0
Confort	★ ★ ★ ★ ★	5.0

Parerea Agentului

O buna oportunitate pentru o familie ce isi doreste o casa in oras, cu curte amenajata si linstita.

Observatii