# Casă P+1, 100 mp, zona Damila

**ID:** 210454CV
**Ultima actualizare:** 23.11.2026

**Cartier:** Sud-Est
**Zona:**

**Pret.mp:** 2.000€
**Rata lunara:** 1.018,14 €

**200.000€**



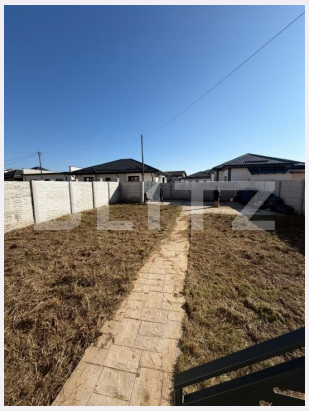

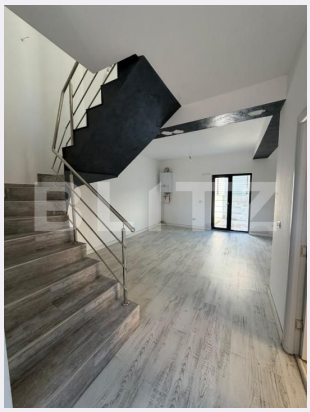



## Persoana de contact

Dragos Banutoiu
Sales Manager

+40264333777
office@blitz.ro

## Contact agentie

**Fix:** +40264333777
**Email:** office@blitz.ro
**Adresa:**
- str. Calea Severinului, nr.13, et.1, Craiova
- Mun. Craiova, Bulevard Decebal 38A, et. 1, jud. Dolj

## Caracteristici

**Numar camere:** 4
**Suprafata teren:** 500.00 mp
**Front stradal:** m
**Nr bucatarii:** 1
**Nr bai:** 2

**Nr.balcoane:** 1
**Niveluri:**
**Nr.garaje:** 0
**Nr.locuri parcare:** 0
**Vechime casa:** Nouă

**Destinatie:**
**Dotari:** Nemobilat
**Tip finisaj:** Finisat
**Material constructie:**
**Tip acoperis:** Tabla
**Modalitate vanzare:**
**Disponibilitate:** Azi
**Alte criterii:**

# Descriere oferta

BLITZ vă propune spre vânzare o casă deosebită, situată în zona Damila, realizată în stil mediteranean, cu regim de înălțime P+1, ideală pentru o familie care își dorește confort, spațiu și intimitate. Proprietatea se vinde la cheie, fiind pregătită pentru mutare și beneficiind de o compartimentare practică și modernă. Compartimentare: Parter: Living generos, open-space; Bucătărie închisă; Baie; Scară interioară către etaj. Etaj: 3 dormitoare; Baie; Balcon. Utilități și dotări: Energie electrică; Apă curentă; Canalizare; Posibilitate de încălzire cu centrală pe GPL (butelie) sau prin instalarea unei pompe de căldură. La exterior, proprietatea dispune de o curte spațioasă, cu zonă de acces betonată, oferind posibilitatea amenajării unui spațiu de relaxare, a unei terase sau a unei zone verzi. Stilul arhitectural mediteranean, compartimentarea eficientă și faptul că se vinde la cheie fac din această proprietate o alegere potrivită pentru cei care își doresc o locuință modernă, fără grija unei renovări. Preț: 200.000 euro. Pentru mai multe detalii și programarea unei vizionări, vă invităm să ne contactați! Cod ofertă / ID BLITZ: P187608

## Ratingul ofertei 0.0

| | |
|---|---|
| Locatie | ☆ ☆ ☆ ☆ ☆ 0.0 |
| Raport calitate/preț | ☆ ☆ ☆ ☆ ☆ 0.0 |
| Facilitati zona | ☆ ☆ ☆ ☆ ☆ 0.0 |
| Spatii verzi | ☆ ☆ ☆ ☆ ☆ 0.0 |
| Confort | ☆ ☆ ☆ ☆ ☆ 0.0 |

## Parerea Agentului

## Observatii

© BLITZ. Agentie Imobiliara Craiova.
Toate drepturile rezervate

**Orar :** Luni - Vineri: 8:00 - 17:30

**Adresa:**
- str. Calea Severinului, nr.13, et.1, Craiova
- Mun. Craiova, Bulevard Decebal 38A, et. 1, jud. Dolj

Responsabilitatea pentru corectitudinea si integralitatea informatiilor continute in ofertele agentiei apartine in exclusivitate proprietarilor sau semnatarilor contractelor de intermediere, in calitate de furnizori ai datelor respective, SC Blitz Network SA neasumandu-si nici o raspundere in acest sens, inclusiv cu privire la verificarea veridicitatii acestor informatii.