

Casa P+M,4 camere, 60mp utili + 207 teren, zona Romanesti

Scan

ID: 137374CV

Ultima actualizare: 22.03.2024

Cartier: Romanesti

Zona:

Pret.mp: 3.000€

Rata lunara: 916,33 €

180.000€



Persoana de contact

Maria Stoica
Broker Partner

+40 351 455 333

office@blitz.ro

Contact agentie

Fix: +40351455333

Email: office@blitz.ro

Adresa:

- str. Calea Severinului, nr.13,
et.1, Craiova

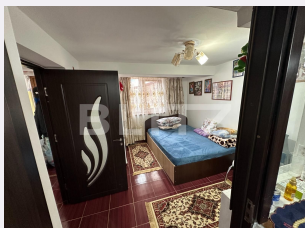

Caracteristici

Numar camere: 4

Suprafata teren: 207.00 mp

Front stradal: 8 m

Nr bucatarii: 1

Nr bai: 1

Nr.balcoane: 0

Niveluri:

Nr.garaje: 0

Nr.locuri parcare: 2

Vechime casa: Veche

Destinatie: De locuit, Birouri/comercial

Dotari: Parțial mobilat/utilat

Tip finisaj: Finisat

Material constructie: Beton, Căramidă

Tip acoperis: Țigla

Modalitate vanzare: Cash

Disponibilitate: Azi

Alte criterii:

Descriere oferta

BLITZ va ofera spre vanzare casa P+M in suprafat utila 60mp pe 207mp teren, intr-o zona linistita a cartierului Romanesti, amplasata stradal. Casa este distribuita astfel: la parter se afla 3 dormitoare, baie si o bucatarie spatioasa; la mansarda un dormitor si spatiu de depozitare. De asemenea, casa este prevazuta cu un beci. Ca si constructie dispune de zidarie din caramida, termoizolatie exterioara, tamplarie din PVC si acoperis din tigla si polata din lemn si placa de beton. Imobilul dispune si de sistem de supraveghere video. Ca si utilitati dispune de apa, curent, canalizare si incalzirea se realizeaza prin centrala termica pe gaze. Va asteptam cu mai multe detalii la vizionare.

Ratingul ofertei

3.8

Locatie	★ ★ ★ ★ ☆	4.0
Raport calitate/preț	★ ★ ★ ☆ ☆	3.5
Facilitati zona	★ ★ ★ ★ ★	5.0
Spatii verzi	★ ★ ☆ ☆ ☆	2.5
Confort	★ ★ ★ ★ ☆	4.0

Parerea Agentului

Casa este potrivita pentru o familie care doreste sa locuiasca intr-o zona curata si linistita in apropierea Parcului Romanescu.

Observatii
