Casa spatioasa, mobilata si utilata, cu 1.700 mp teren, in Murgași, Dolj

ID: 211381CV
Ultima actualizare: 20.11.2026

Cartier: Murgasi
Zona:

Pret.mp: 1.136€
Rata lunara: 636,34 €

125.000€







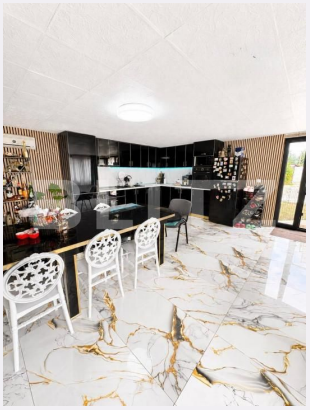

Persoana de contact

Marius Postelnicu
Broker Partner

+40264333777
office@blitz.ro

Contact agentie

Fix: +40264333777
Email: office@blitz.ro
Adresa:
- str. Calea Severinului, nr.13, et.1, Craiova
- Mun. Craiova, Bulevard Decebal 38A, et. 1, jud. Dolj

Caracteristici

Numar camere: 4
Suprafata teren: 1700.00 mp
Front stradal: m
Nr bucatarii: 1
Nr bai: 2

Nr.balcoane: 0
Niveluri:
Nr.garaje: 0
Nr.locuri parcare: 0
Vechime casa: Nouă

Destinatie:
Dotari: Mobilat/utilat
Tip finisaj: Modern/lux
Material constructie:
Tip acoperis: Tabla
Modalitate vanzare:
Disponibilitate: Azi
Alte criterii:

Descriere oferta

BLITZ va propune spre vanzare o casa mobilata si utilata, situata in comuna Murgasi, judetul Dolj, la aproximativ 22 km de Craiova, cu acces direct din strada principala. Proprietatea este ideala pentru o familie care isi doreste confortul unei locuinte spatioase, linistea vietii la tara si avantajul unei gospodarii complet amenajate. Compartimentare si dotari: * 4 dormitoare * 1 bucatarie * 2 bai * Centrala termica si soba * Butelie de gaz cu capacitatea de 1.000 litri * Beci * Casa se vinde complet mobilata si utilata Facilitati si amenajari exterioare: * 2 foisoare, unul inchis si unul cu posibilitate de utilizare deschisa/inchisa * Fantana amenajata cu pesti * Pomi fructiferi * Gratar si afumatoare * Apa curenta * 2 haznale Teren: Proprietatea beneficiaza de aproximativ 1.000 mp teren aferent casei, la care se adauga inca 700 mp destinati gradinii, oferind suficient spatiu pentru activitati gospodaresti, relaxare sau amenajarea unei gradini de legume. Unul dintre principalele avantaje ale acestei proprietati este faptul ca ofera toate facilitatile necesare unei vieti confortabile, intr-un cadru linistit, cu spatiu generos si multiple posibilitati de utilizare. Pentru mai multe detalii sau pentru programarea unei vizionari, va invitam sa ne contactati! Cod ofertă / ID BLITZ: P188580

Ratingul ofertei 0.0

Locatie	☆ ☆ ☆ ☆ ☆ 0.0
Raport calitate/preț	☆ ☆ ☆ ☆ ☆ 0.0
Facilitati zona	☆ ☆ ☆ ☆ ☆ 0.0
Spatii verzi	☆ ☆ ☆ ☆ ☆ 0.0
Confort	☆ ☆ ☆ ☆ ☆ 0.0

Parerea Agentului

Observatii

© BLITZ. Agentie Imobiliara Craiova.
Toate drepturile rezervate

Orar : Luni - Vineri: 8:00 - 17:30

Adresa:
- str. Calea Severinului, nr.13, et.1, Craiova
- Mun. Craiova, Bulevard Decebal 38A, et. 1, jud. Dolj

Responsabilitatea pentru corectitudinea si integralitatea informatiilor continute in ofertele agentiei apartine in exclusivitate proprietarilor sau semnatarilor contractelor de intermediere, in calitate de furnizori ai datelor respective, SC Blitz Network SA neasumandu-si nici o raspundere in acest sens, inclusiv cu privire la verificarea veridicitatii acestor informatii.