

Casa la cheie Selgros P+E 254 mp teren

Scan

ID: 134676CV
Ultima actualizare: 02.04.2024

Cartier: **Malu Mare**
Zona: **Selgros**

Pret/mp: 906€
Rata lunara: 738,15 €

145.000€



Persoana de contact

Theodora Schnel
Broker Partner

+40 351 455 333
office@blitz.ro

Contact agentie

Fix: +40351455333
Email: office@blitz.ro
Adresa:
- str. Calea Severinului, nr.13,
et.1, Craiova

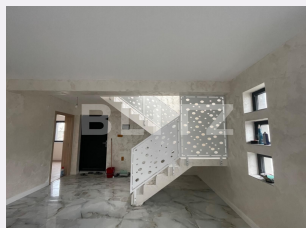

Caracteristici

Numar camere: 4
Suprafata teren: 254.00 mp
Front stradal: 15,25 m
Nr bucatarii: 1
Nr bai: 2

Nr.balcoane: 2
Niveluri:
Nr.garaje: 0
Nr.locuri parcare: 2
Vechime casa: Nouă

Destinatie: De locuit
Dotari: Nemobilat
Tip finisaj: Finisat
Material constructie: BCA
Tip acoperis: Tabla
Modalitate vanzare: Credit bancar,
Cash
Disponibilitate: Azi
Alte criterii:

Descriere oferta

Blitz vă propune spre achiziție casa P+1 in zona Selgros, construită din BCA, cu curte amenajata si finisata interior-exterior. Suprafata utila a casei este 160 mp: 135mp casa și 25 mp terasa acoperita. Casa are urmatoarea structura: parter: 1 dormitor, 1 baie, living open space cu bucatarie, etaj: 3 dormitoare, 1 baie si 1 hol. Finisaje interioare : *tencuiala mecanizata, adeziv cu plasa și 1 strat de glet de încărcare si 2 straturi de glet de finisaj , toate tavanele si toti peretii sunt armati cu plasa de fibră *Termopane GEALAN *Instalatie electrică cu prize de calitate *Încălzire în pardoseala UPONOR parter și etaj *Polistiren Adeplast Eps80 de 10cm * Tencuiala decorativa siliconata premium Apla(2mm) *Usi interior *Gresie Faianta portelanata calitate superioara *Vopsea lavabila Basicra *Vopsea decorativa de interior de la SAN MARCO *Polata finisata cu decorativa *Curte finisata cu pavele Suprafata terenului fiind de 254 mp împrejmuit cu gard de beton cu vecini stânga dreapta si porti fier decupat si vopsit in camp electrostatic. (Modelul fiind selectat de client) Utilități : canalizare pe strada si fosa septica in curte, curent electric și apa trase pe adresa. Centrala electrica se va monta și poate fi aleasa de noul proprietar.

Ratingul ofertei

4.9

Locatie	★ ★ ★ ★ ★	5.0
Raport calitate/preț	★ ★ ★ ★ ★	5.0
Facilitati zona	★ ★ ★ ★ ☆	4.5
Spatii verzi	★ ★ ★ ★ ★	5.0
Confort	★ ★ ★ ★ ★	5.0

Parerea Agentului

Casa modernă și luminoasă, la 1 minut de Selgros. Perfectă pentru locuința de familie.

Observatii

© BLITZ. Agentie Imobiliara Craiova.

Toate drepturile rezervate

Orar : Luni - Vineri: 8:00 - 17:30

Adresa:

- str. Calea Severinului, nr.13, et.1, Craiova

Responsabilitatea pentru corectitudinea si integralitatea informatiilor continute in ofertele agentiei apartine in exclusivitate proprietarilor sau semnatarilor contractelor de intermediere, in calitate de furnizori ai datelor respective, SC Blitz Network SA neasumandu-si nici o raspundere in acest sens, inclusiv cu privire la verificarea veridicitatii acestor informatii.