Casa cu 4 camere, 78 mp, teren 280 mp, zona Lascar Catargiu

ID: 86611CV
Ultima actualizare: 31.03.2023

Cartier: Lascar Catargiu
Zona:

Pret.mp: 872€
Rata lunara: 346,17 €

68.000€

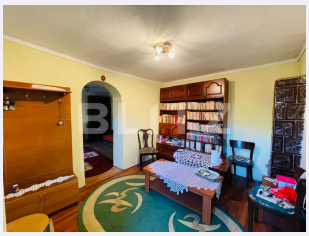

Persoana de contact

Ana-Maria Cruceru
Franchise Manager Craiova

+4 0351 455 333
office@blitz.ro

Contact agentie

Fix: +40351455333
Email: office@blitz.ro
Adresa:
- str. Calea Severinului, nr.13, et.1, Craiova

Caracteristici

Numar camere: 4
Suprafata teren: 280.00 mp
Front stradal: m
Nr bucatarii: 2
Nr bai: 1

Nr.balcoane: 0
Niveluri:
Nr.garaje: 0
Nr.locuri parcare: 1
Vechime casa: Veche

Destinatie: De locuit
Dotari: Mobilat/utilat
Tip finisaj: Finisat
Material constructie: Beton, Cărămidă
Tip acoperis: Țiglă
Modalitate vanzare: Credit bancar, Cash
Disponibilitate: Azi
Alte criterii:

Descriere oferta

Blitz va propune spre achizitie o casa pe plan parter, cu 4 camere, in zona Catargiu. Zona este una linistita cu acces catre magazine mixte, parcuri, spatii verzi si toate facilitatile. Compartimentarea este realizata in felul urmator: living, 3 dormitoare, baie, bucatarie si bucatarie de vara. Casa ofera o suprafata de 78 mp, pe un teren de 280 mp, iar ca utilitati dispune de gaze, apa si canalizare, avand incalzire prin centrala termica proprie.

Ratingul ofertei 4.5

Locatie	4.5
Raport calitate/preț	4.5
Facilitati zona	4.5
Spatii verzi	4.5
Confort	4.5

Parerea Agentului

Potrivit pentru familie sau investitie!

Observatii

© BLITZ. Agentie Imobiliara Craiova.
Toate drepturile rezervate

Orar : Luni - Vineri: 8:00 - 17:30

Adresa:
- str. Calea Severinului, nr.13, et.1, Craiova

Responsabilitatea pentru corectitudinea si integralitatea informatiilor continute in ofertele agentiei apartine in exclusivitate proprietarilor sau semnatarilor contractelor de intermediere, in calitate de furnizori ai datelor respective, SC Blitz Network SA neasumandu-si nici o raspundere in acest sens, inclusiv cu privire la verificarea veridicitatii acestor informatii.