

Casa nouă și moderna la Predesti cu deschidere teren bilaterală 1428 mp teren

Scan

ID: 135857CV
Ultima actualizare: 02.04.2024

Cartier: Exterior Vest
Zona:

Pret/mp: 560€
Rata lunara: 330,90 €

65.000€

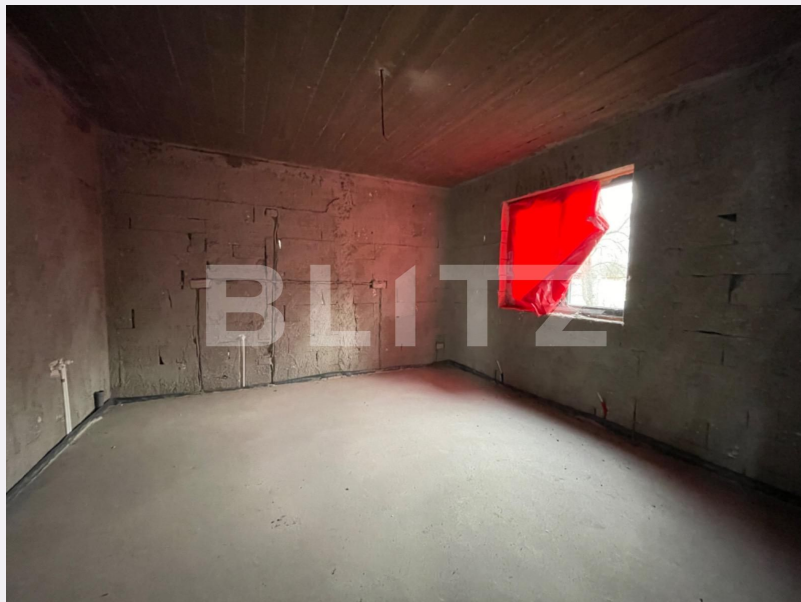

Persoana de contact

Theodora Schnel
Broker Partner

+40 351 455 333
office@blitz.ro

Contact agentie

Fix: +40351455333
Email: office@blitz.ro
Adresa:
- str. Calea Severinului, nr.13,
et.1, Craiova

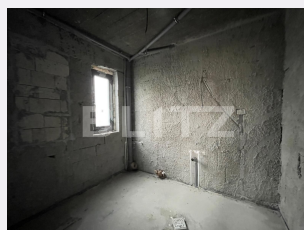
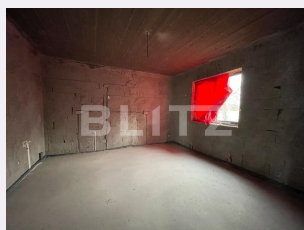

Caracteristici

Numar camere: 4
Suprafata teren: 1430.00 mp
Front stradal: 24 m
Nr bucatarii: 1
Nr bai: 3

Nr.balcoane: 2
Niveluri:
Nr.garaje: 0
Nr.locuri parcare: 3
Vechime casa: Nouă

Destinatie:
Dotari: Nemobilat
Tip finisaj: La roșu
Material constructie: BCA
Tip acoperis: Țigla
Modalitate vanzare:
Disponibilitate: Azi
Alte criterii:

Descriere oferta

Blitz vă propune spre achiziție casă la 15 KM de Craiova în Predesti. Terenul aferent proprietății este de 1428 mp și are o deschidere bilaterală la 2 drumuri asfaltat, cu deschidere de 24 ml și formă dreptunghiulară. Construcția este la gri pe interior și are următoarea structură: parter: living, bucatărie, baie, 1 dormitor, etaj: living, 2 dormitoare fiecare cu baie și dressing-ul ei. Casa dispune de instalație electrică montată 380v și instalații termice și sanitare. Proiectul a fost efectuat cu autorizație de construcție și dispune de termopane Salamander de înaltă calitate, fiind acoperită cu rigla metalică Viking. Ca utilități dispune de apă de La Fântână și rețea, curent trifazic, gazele și canalizarea fiind în proiect.

Ratingul ofertei

5.0

Locatie	★ ★ ★ ★ ★	5.0
Raport calitate/preț	★ ★ ★ ★ ★	5.0
Facilitati zona	★ ★ ★ ★ ★	5.0
Spatii verzi	★ ★ ★ ★ ★	5.0
Confort	★ ★ ★ ★ ★	5.0

Parerea Agentului

Casa modernă aproape de Craiova.

Observatii
