

Casa de înaltă calitate, concept modern, 240 mp utili, 420 mp teren, Cârcea, Pelendava, toate utilitățile

Scan

ID: 135523CV
Ultima actualizare: 23.02.2024

Cartier: **Carcea**
Zona: **Metro**

Pret/mp: 788€
Rata lunara: 962,15 €

189.000€



Persoana de contact

Theodora Schnel
Broker Partner

+40 351 455 333
office@blitz.ro

Contact agentie

Fix: +40351455333
Email: office@blitz.ro
Adresa:
- str. Calea Severinului, nr.13,
et.1, Craiova

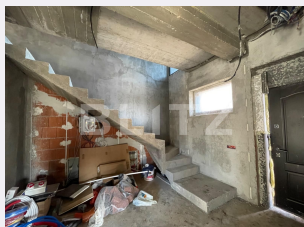

Caracteristici

Numar camere: 4
Suprafata teren: 420.00 mp
Front stradal: 20 m
Nr bucatarii: 1
Nr bai: 3

Nr.balcoane: 1
Niveluri:
Nr.garaje: 0
Nr.locuri parcare: 2
Vechime casa: Nouă

Destinatie: De locuit
Dotari: Nemobilat
Tip finisaj: Semifinisat
Material constructie: Beton, Căramidă
Tip acoperis: Tabla
Modalitate vanzare: În rate, Cash
Disponibilitate: Azi
Alte criterii:

Descriere oferta

Blitz vă propune spre achiziție casă P+1 pe un teren de 420 mp in zona Carcea, Pelendava, cu toate utilitățile și cu materiale de foarte bună calitate. Structura case are: parter: living mare, bucatarie, baie, 1 dormitor/ birou, terasa de 30 mp; etajul cuprinde: 3 dormitoare, 2 bai, hol și terasa de 30 mp. Pentru construirea casei s-au folosit materiale de cea mai buna calitate, respectiv: încălzire in pardoseala, sapa ipsos, tamplarie QFORT 7 camere, beton B300, caramida porotherm, vata bazaltică in grosime de 15 cm, iar la izolarea fundațiilor s-a folosit polistiren extrudat in grosime de 10 cm. Proprietatea este racordată la toate utilitatile (curent trifazic, gaze, canalizare și apa). Exista fotografii la toate etapele lucrării, clădirea beneficiază de carte tehnica, avizata de specialiști.

Ratingul ofertei

5.0

Locatie	★ ★ ★ ★ ★	5.0
Raport calitate/preț	★ ★ ★ ★ ★	5.0
Facilitati zona	★ ★ ★ ★ ★	5.0
Spatii verzi	★ ★ ★ ★ ★	5.0
Confort	★ ★ ★ ★ ★	5.0

Parerea Agentului

O casă modernă, construită pentru a fi locuită de o familie care apreciază calitatea.

Observatii
