

Casa la cheie P+E 200 mp utili, 600 mp teren, Garlesti

Scan

ID: 120772CV

Ultima actualizare: 23.04.2024

Cartier: Bordei

Zona:

Pret/mp: 1.298€

Rata lunara: 1.321,04 €

259.500€



Persoana de contact

Alexandru Piroteala
Senior Broker Partner

+40 351 455 333

office@blitz.ro

Contact agentie

Fix: +40351455333

Email: office@blitz.ro

Adresa:

- str. Calea Severinului, nr.13,
et.1, Craiova

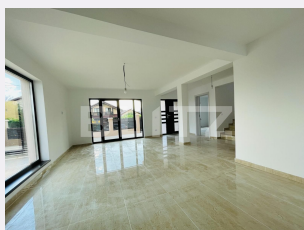

Caracteristici

Numar camere: 4

Suprafata teren: 600.00 mp

Front stradal: 18 m

Nr bucatarii: 1

Nr bai: 2

Nr.balcoane: 2

Niveluri:

Nr.garaje: 0

Nr.locuri parcare: 2

Vechime casa: Nouă

Destinatie: De locuit

Dotari: Nemobilat

Tip finisaj: Finisat

Material constructie: Beton, Căramidă

Tip acoperis: Țigla

Modalitate vanzare: Credit bancar,
Cash

Disponibilitate: Azi

Alte criterii:

Descriere oferta

Esti in cautarea unei case moderne, spatioasa, cu o curte generoasa, aflata intr-o zona buna a orasului? Blitz va propune spre achizitie o proprietate formata dintr-o constructie noua P+E de aproximativ 200 mp utili amplasata pe un teren de 600 mp, racordata la toate utilitile, aflata in zona Garlesti. Suprafata construita de aproximativ 240 mp, realizata din caramida porotherm portanta, izolatia exterioara Caparol, tamplarie PVC Salamander, placa beton intre etaj si la pod, acoperis realizat din tigla ceramica. Compartimentare generoasa si bine gandita incat sa imbine spatiu util de depozitare cu cel de relaxare, in suprafata de aproximativ 200 mp: la parter regasim un dormitor, living, bucatarie, baie, camera tehnica, terasa in fata casei, terasa acoperita si incalzita cu iesire in curtea din spate; la etaj: 3 dormitoare, 2 dintre acestea fiind cu balcon, 2 dressinguri, o baie; pod inalt (placa de beton) ce poate fi utilizat ca si spatiu de depozitare. Suprafata teren de 600 mp cu posibilitate prelungire cu aproximativ 80 mp, proprietatea dispune de utilitati precum: gaze (centrala pe gaze montanta), apa de la retea, curent electric, fosa. Acces facil catre oras, zona linistita, in dezvoltare si la mare cautare, spatiu util generos, curte mare, racordata la toate utilitatile, constructie de calitate, toate aceste caracteristici fac din aceasta proprietate una potrivita pentru o familie cu copii si nu numai. Va asteptam la vizionare!

Ratingul ofertei

4.9

Locatie	★ ★ ★ ★ ★	5.0
Raport calitate/preț	★ ★ ★ ★ ★	5.0
Facilitati zona	★ ★ ★ ★ ☆	4.5
Spatii verzi	★ ★ ★ ★ ★	5.0
Confort	★ ★ ★ ★ ★	5.0

Parerea Agentului

Propietate potrivita pentru o familie cu copii.

Observatii
