

# Casa P+M 115 mp utili, 3 dormitoare, zona Bariera Valcii

Scan

ID: 135453CV  
Ultima actualizare: 22.04.2024

Cartier: Bariera Valcii  
Zona:

Pret/mp: 1.348€  
Rata lunara: 789,06 €

155.000€



## Persoana de contact

Alexandru Piroteala  
Senior Broker Partner

+40 351 455 333  
office@blitz.ro

## Contact agentie

Fix: +40351455333  
Email: office@blitz.ro  
Adresa:  
- str. Calea Severinului, nr.13,  
et.1, Craiova

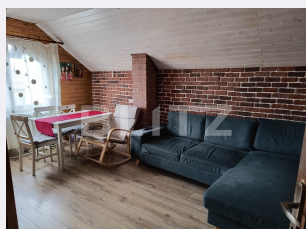

## Caracteristici

Numar camere: 4  
Suprafata teren: 190.00 mp  
Front stradal: 18 m  
Nr bucatarii: 1  
Nr bai: 2

Nr.balcoane: 1  
Niveluri:  
Nr.garaje: 0  
Nr.locuri parcare: 1  
Vechime casa: Veche

Destinatie: De locuit  
Dotari: Parțial mobilat/utilat  
Tip finisaj: Finisat  
Material constructie: BCA, Lemn  
Tip acoperis: Țigla  
Modalitate vanzare: Credit bancar,  
Cash  
Disponibilitate: Azi  
Alte criterii:

# Descriere oferta

Blitz va propune spre achizitie o casa locuabila P+M, cu 3 dormitoare, aflata in zona Bariera Vilcii. Constructie din anul 2010, realizata din BCA, izolatie polistiren, geamuri termopan, amplasata pe un teren de aproximativ 190 mp, cu o amprenta la sol de 65 metri si o suprafata utila de 115 mp. Compartimentarea este una compacta si bine gandita, menita sa asigure confortul unei familii cu copii; la parter regasim un living generos de 33 mp, o bucatarie, o baie , un hol; la mansarda sunt 3 dormitoare si o baie. Proprietatea este racordata la toate utilitatile, curte amenajata cu alei betonate, terasa acoperita, o magazie din izopan pentru depozitare. Acces facil, aproape de scoala, gradinita, magazine, transport in comun, zona linistita, toate aceste caracteristici fac din aceasta proprietate una potrivita pentru o familie cu copii. Va asteptam la vizionare!

## Ratingul ofertei

4.6

Locatie	★ ★ ★ ★ ☆	4.5
Raport calitate/preț	★ ★ ★ ★ ☆	4.5
Facilitati zona	★ ★ ★ ★ ★	5.0
Spatii verzi	★ ★ ★ ★ ☆	4.0
Confort	★ ★ ★ ★ ★	5.0

## Parerea Agentului

Casa potrivita pentru o familie.

## Observatii

---

---

---

---