

Teren de 682 mp, casa de 55 mp utili, Cernele

Scan

ID: 103676CV

Ultima actualizare: 26.06.2023

Cartier: **Cernele**

Zona:

Pret/mp: 917€

Rata lunara: 335,99 €

66.000€

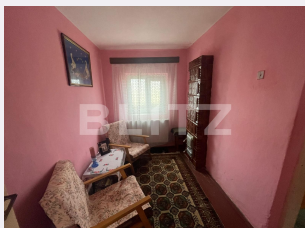

Persoana de contact

Ana-Maria Cruceru
Franchise Manager Craiova

+4 0351 455 333

office@blitz.ro

Contact agentie

Fix: +40351455333

Email: office@blitz.ro

Adresa:

- str. Calea Severinului, nr.13,
et.1, Craiova

Caracteristici

Numar camere: 3

Suprafata teren: 682.00 mp

Front stradal: 27 m

Nr bucatarii: 1

Nr bai: 1

Nr.balcoane: 0

Niveluri:

Nr.garaje: 0

Nr.locuri parcare: 2

Vechime casa: Veche

Destinatie: De locuit, Demolabilă

Dotari: Parțial mobilat/utilat

Tip finisaj: Renovabil

Material constructie: Căramidă

Tip acoperis: Tabla

Modalitate vanzare: Credit bancar,
Cash

Disponibilitate: Azi

Alte criterii:

Descriere oferta

Blitz îți oferă astăzi o casa pe parter cu un teren de 682 mp cu o deschidere de 26.59+14.85 ml, în zona Cernele. Construcție din cărămidă, cu posibilitate de înălțare, casa este locuibilă dar oferă și posibilitatea demolării și construirii unui imobil nou. Casa este compusa din trei camere baie si bucatarie . Ca si utilitati beneficiaza de apa,gaze,curent si fosa septica .In proximitatea casei avem: statie de autobuz, scoala gimnaziala si magazine. Toate actele in regula asa ca va asteptam cu mai multe detalii la vizionare!

Ratingul ofertei

4.9

Locatie	★ ★ ★ ★ ★	5.0
Raport calitate/preț	★ ★ ★ ★ ★	5.0
Facilitati zona	★ ★ ★ ★ ☆	4.5
Spatii verzi	★ ★ ★ ★ ★	5.0
Confort	★ ★ ★ ★ ★	5.0

Parerea Agentului

Ideal pentru investitie.

Observatii
