

Casă pe parter, 118 mp, zona Centrala

Scan

ID: 99102CV
Ultima actualizare: 08.02.2024

Cartier: Central
Zona:

Pret/mp: 1.229€
Rata lunara: 738,15 €

145.000€



Persoana de contact

Catalin Badea
Senior Broker Partner

+40 351 455 333
office@blitz.ro

Contact agentie

Fix: +40351455333
Email: office@blitz.ro
Adresa:
- str. Calea Severinului, nr.13,
et.1, Craiova

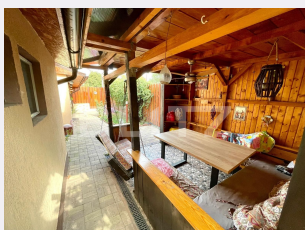
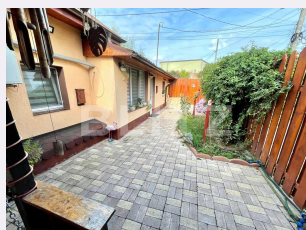

Caracteristici

Numar camere: 3
Suprafata teren: 195.00 mp
Front stradal: 9 m
Nr bucatarii: 2
Nr bai: 3

Nr.balcoane: 0
Niveluri:
Nr.garaje: 0
Nr.locuri parcare: 1
Vechime casa: Veche

Destinatie: De locuit, Birouri/comercial
Dotari: Mobilat/utilat
Tip finisaj: Finisat
Material constructie: Căramidă
Tip acoperis: Tabla
Modalitate vanzare: Credit bancar,
Cash
Disponibilitate: Azi
Alte criterii:

Descriere oferta

Aproape de centru, de biserica Madona, de Catedrală, Mercur sau Buzești, iti oferim astăzi o casa pe parter, cu amprenta de 118 mp și suprafață utila de 85 mp, pe un teren de 195 mp. Casa este renovată, are două intrări, este compusă din 3 camere, 2 bucătarii, 3 bai, 3 holuri și un beci de 7 mp. În curte vă puteți bucura de un foisor spațios, pentru zile călduroase de vara, de intimitate și umbră. Vă puteți parca o mașină în curte, casa având și o intrare laterală pentru accesul acesteia. Este perfectă pentru o familie, intrările separate pot fi o soluție bună pentru un adolescent sau bunici, ce își doresc propria intimitate. Dacă este ceea ce cauți, te așteptăm sa o vizionezi!

Ratingul ofertei

4.9

Locatie	★ ★ ★ ★ ★	5.0
Raport calitate/preț	★ ★ ★ ★ ★	5.0
Facilitati zona	★ ★ ★ ★ ★	5.0
Spatii verzi	★ ★ ★ ★ ★	5.0
Confort	★ ★ ★ ★ ☆	4.5

Parerea Agentului

O casuță foarte aproape de centru, renovată și gata de locuit!

Observatii
