

# Casa zona Piata mare, 466 mp teren



ID: 103926CV

Ultima actualizare: 10.07.2023

Cartier: **Central**

Zona:

Pret/mp: 2.385€

Rata lunara: 1.323,59 €

**260.000€**

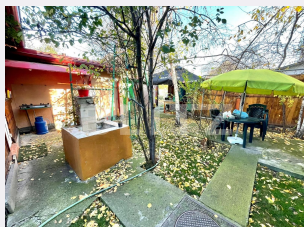
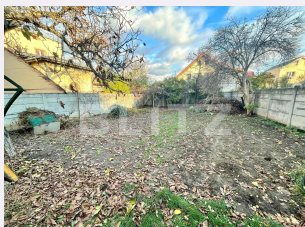
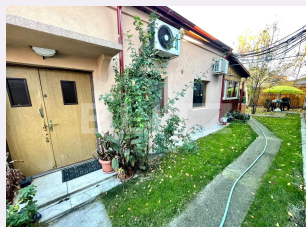

## Persoana de contact

Sergiu Pirvu  
Franchise Sales Manager

+4 0351 455 333

office@blitz.ro

## Contact agentie

Fix: +40351455333

Email: office@blitz.ro

Adresa:

- str. Calea Severinului, nr.13,  
et.1, Craiova

## Caracteristici

Numar camere: 3

Suprafata teren: 466.00 mp

Front stradal: 10 m

Nr bucatarii: 1

Nr bai: 1

Nr.balcoane: 0

Niveluri:

Nr.garaje: 0

Nr.locuri parcare: 2

Vechime casa: Veche

Destinatie: De locuit

Dotari: Parțial mobilat/utilat

Tip finisaj: Finisat

Material constructie: Căramidă

Tip acoperis: Tabla

Modalitate vanzare: În rate, Credit  
bancar, Cash

Disponibilitate: Azi

Alte criterii:

# Descriere oferta

La 5 minute de piața mare, între Cal București și Rovine, va oferim o casa de 109 mp construită, pe parter, pe un teren de 466 mp. Deschiderea la strada este de 10 mp, locația fiind potrivită atât pentru locuință de familie cât și pentru un spațiu comercial. Casa se compune din 3 camere, baie, grup sanitar și bucătărie, în spatele casei fiind și o terasa acoperită. Blitz iti oferă o oportunitate de a locui într-o zona centrală, având un teren generos și totodata intimitate. Va așteptăm cu drag sa o vizionati!

## Ratingul ofertei

4.9

Locatie	★ ★ ★ ★ ★	5.0
Raport calitate/preț	★ ★ ★ ★ ★	5.0
Facilitati zona	★ ★ ★ ★ ★	5.0
Spatii verzi	★ ★ ★ ★ ★	5.0
Confort	★ ★ ★ ★ ☆	4.5

## Parerea Agentului

O casa pe parter, cu posibilitate de înălțare, pentru cei care doresc sa se bucure de zona centrală!

## Observatii

---

---

---

---