

# Casă parter cu 99,08mp utili și 600mp de teren aferent situată în zona Brestei

Scan

ID: 142701CV  
Ultima actualizare: 10.05.2024

Cartier: Brestei  
Zona:

Pret/mp: 1.312€  
Rata lunara: 661,79 €

130.000€



## Persoana de contact

Gabriel Lapusneanu  
Broker Partner

+40 351 455 333  
office@blitz.ro

## Contact agentie

Fix: +40351455333

Email: office@blitz.ro

Adresa:

- str. Calea Severinului, nr.13,  
et.1, Craiova

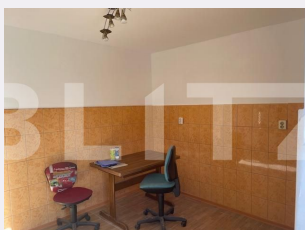

## Caracteristici

Numar camere: 3  
Suprafata teren: 600.00 mp  
Front stradal: m  
Nr bucatarii: 1  
Nr bai: 1

Nr.balcoane: 0  
Niveluri:  
Nr.garaje: 0  
Nr.locuri parcare: 1  
Vechime casa: Veche

Destinatie:  
Dotari: Nemobilat  
Tip finisaj: Finisat  
Material constructie:  
Tip acoperis: Tabla  
Modalitate vanzare:  
Disponibilitate: Azi  
Alte criterii:

# Descriere oferta

Blitz vă oferă spre achiziționare o proprietate situată în zona străzii Brestei, compusă dintr-o casă construită în anul 1998 în plan parter cu suprafața utilă de 99,08mp și un teren aferent de 600mp, cu o deschidere de 9m. Casa te întâmpină cu un hol spațios de unde se realizează accesul spre bucătărie, baie, living și către cele două dormitoare. Afară mai există o anexă care deservește ca și cameră tehnică. Imobilul este dotat cu gresie, faianță, parchet laminat și se vinde parțial mobilat. Utilitățile sunt prezente în integralitate. Vă așteptăm la o vizionare! Cod ofertă / ID BLITZ: P100069

## Ratingul ofertei

0.0

## Parerea Agentului

Locatie	☆☆☆☆☆	0.0
Raport calitate/preț	☆☆☆☆☆	0.0
Facilitati zona	☆☆☆☆☆	0.0
Spatii verzi	☆☆☆☆☆	0.0
Confort	☆☆☆☆☆	0.0

## Observatii