

Scan

Casă parter cu 99,08mp utili și 600mp de teren aferent situată în zona Brestei

ID: 135515CV
Ultima actualizare: 02.04.2024

Cartier: Brestei
Zona:

Pret/mp: 1.312€
Rata lunara: 661,79 €

130.000€



Persoana de contact

Gabriel Lapusneanu
Broker Partner

+40 351 455 333
office@blitz.ro

Contact agentie

Fix: +40351455333

Email: office@blitz.ro

Adresa:

- str. Calea Severinului, nr.13,
et.1, Craiova

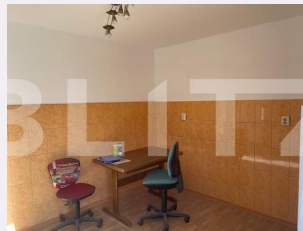

Caracteristici

Numar camere: 3
Suprafata teren: 600.00 mp
Front stradal: 9 m
Nr bucatarii: 1
Nr bai: 1

Nr.balcoane: 0
Niveluri:
Nr.garaje: 0
Nr.locuri parcare: 1
Vechime casa: Nouă

Destinatie: De locuit
Dotari: Parțial mobilat/utilat
Tip finisaj: Finisat
Material constructie: Căramidă
Tip acoperis: Tabla
Modalitate vanzare: Cash
Disponibilitate: Azi
Alte criterii:

Descriere oferta

Blitz vă oferă spre achiziționare o proprietate situată în zona străzii Brestei, compusă dintr-o casă construită în anul 1998 în plan parter cu suprafața utilă de 99,08mp și un teren aferent de 600mp, cu o deschidere de 9m. Casa te întâmpină cu un hol spațios de unde se realizează accesul spre bucătărie, baie, living și către cele două dormitoare. Afară mai există o anexă care deservește ca și cameră tehnică. Imobilul este dotat cu gresie, faianță, parchet laminat și se vinde parțial mobilat. Utilitățile sunt prezente în integralitate. Vă așteptăm la o vizionare!

Ratingul ofertei

4.8

Locatie	★ ★ ★ ★ ☆	4.5
Raport calitate/preț	★ ★ ★ ★ ★	5.0
Facilitati zona	★ ★ ★ ★ ☆	4.5
Spatii verzi	★ ★ ★ ★ ★	5.0
Confort	★ ★ ★ ★ ★	5.0

Parerea Agentului

Ideala pentru o familie

Observatii
