

Casa plan parter, 120 mp utili, Brazda lui Novac

Scan

ID: 119290CV

Ultima actualizare: 04.04.2024

Cartier: **Brazda lui Novac**

Zona:

Pret/mp: 2.083€

Rata lunara: 1.272,68 €

250.000€



Persoana de contact

Gigi Marinescu
Specialist Broker Partner

+4 0351 455 333

office@blitz.ro

Contact agentie

Fix: +40351455333

Email: office@blitz.ro

Adresa:

- str. Calea Severinului, nr.13,
et.1, Craiova

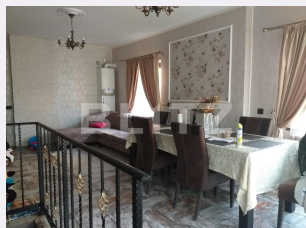

Caracteristici

Numar camere: 3

Suprafata teren: 190.00 mp

Front stradal: 8 m

Nr bucatarii: 1

Nr bai: 2

Nr.balcoane: 0

Niveluri:

Nr.garaje: 0

Nr.locuri parcare: 2

Vechime casa: Veche

Destinatie: De locuit, Birouri/comercial

Dotari: Parțial mobilat/utilat

Tip finisaj: Finisat

Material constructie: Căramidă

Tip acoperis: Tabla

Modalitate vanzare: Cash

Disponibilitate: Azi

Alte criterii:

Descriere oferta

Blitz va propune spre achizitie o casa individuala pe plan parter si demisol, aflata in cartier Brazda lui Novac, zona Liceul Titulescu, Spiru Haret. Casa a fost reconstruita integral in anul 2014, din caramida, acoperita cu tabla, izolatie polistiren de 10 cm, iar pentru amenajarea interioara au fost folosite materiale de calitate. Compartimentarea este una generoasa, de aproximativ 120 mp utili, in care regasim 2 dormitoare, doua bai, living, bucataria se afla la demisol, de asemenea casa are 2 intrari. Teren in suprafata de aproximativ 190 mp, cu o amprenta a casei de 100 mp, curte amenajata cu alei betoante, zona de relaxare (gratar, loc de luat masa, spatiu pentru copii). Aproape de zonele de interes din oras, de magazine, clinici, institutii publice, scoli, piata etc, aflata pe o strada linistita, proprietatea este una potrivita pentru atat pentru o familie cat si pentru o activitate comerciala tip birouri.

Ratingul ofertei

4.9

Locatie	★ ★ ★ ★ ★	5.0
Raport calitate/preț	★ ★ ★ ★ ★	5.0
Facilitati zona	★ ★ ★ ★ ★	5.0
Spatii verzi	★ ★ ★ ★ ☆	4.5
Confort	★ ★ ★ ★ ★	5.0

Parerea Agentului

Posibilitate investitie intr-o proprietate ce poate avea destinatii multiple.

Observatii
