

Casa plan parter, 3 dormitoare, mobilata si utilata, zona Aeroport/Metro

Scan

ID: 120088CV
Ultima actualizare: 25.03.2024

Cartier: Aeroport
Zona:

Pret.mp: 1.960€
Rata lunara: 997,78 €

196.000€



Persoana de contact

Alexandru Piroteala
Senior Broker Partner

+40 351 455 333
office@blitz.ro

Contact agentie

Fix: +40351455333

Email: office@blitz.ro

Adresa:

- str. Calea Severinului, nr.13,
et.1, Craiova

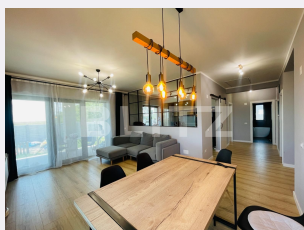
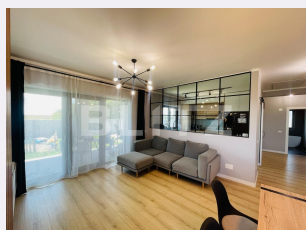

Caracteristici

Numar camere: 3
Suprafata teren: 550.00 mp
Front stradal: 25 m
Nr bucatarii: 1
Nr bai: 2

Nr.balcoane: 0
Niveluri:
Nr.garaje: 0
Nr.locuri parcare: 2
Vechime casa: Nouă

Destinatie: De locuit
Dotari: Mobilat/utilat
Tip finisaj: Finisat
Material constructie: Beton, BCA
Tip acoperis: Tabla
Modalitate vanzare: Credit bancar,
Cash
Disponibilitate: Azi
Alte criterii:

Descriere oferta

Esti in cautarea unei proprietati moderne, cu o curte generoasa, unde sa ai liniste si intimitate, aproape de oras? Blitz va propune spre achizitie o casa plan parter cu o suprafata utila de aproximativ 100 mp, amplasata pe un teren de 550 mp, aflata in zona de Aeroport/Metro. Construita in anul 2021, din BCA, izolatie polistiren de 10 cm, placa de beton peste parter, acoperis tabla Bilka cu garantie 50 de ani, tamplarie PVC Qfort 7 camere. Suprafata utila generoasa si bine compartimentata, ce ofera tot confortul necesar, spatii de depozitare, compusa din 3 dormitoare, 2 bai (o baie de serviciu unde regasim instalate masina de spalat, uscatorul de rufe si regasim un dus walk-in iar cea de a doua baie regasim o cada freestanding), bucatarie inchisa, living cu acces intr-o terasa acoperita, pod inalt si izolat; incalzirea acestei suprafete fiind asigurata de o incalzire in pardoseala, racordata la centrala pe gaz. Casa se preda mobilata utilata, mobila pe comanda in fiecare incapere. Curtea amenajata cu alei betonate, gazon, loc de joaca pentru copii, iluminat, terasa acoperita. Proprietatea dispune de utilitati precum: gaze naturale de la reseaua locala, RDS&RCS, put forat, fosa septica, iluminat public, retea de canalizare, strada cuprinsa in proiect de asfaltare in decursul acestui an. Acces facil, zona in dezvoltare, 3 dormitoare, curte de 550 mp, gaze, mobilata si utilata, disponibila imediat, toate aceste caracteristici fac din aceasta proprietate una potrivita pentru o familie cu copii si nu numai. Va asteptam la vizionare!

Ratingul ofertei

4.8

Locatie	★ ★ ★ ★ ☆	4.5
Raport calitate/preț	★ ★ ★ ★ ★	5.0
Facilitati zona	★ ★ ★ ★ ☆	4.5
Spatii verzi	★ ★ ★ ★ ★	5.0
Confort	★ ★ ★ ★ ★	5.0

Parerea Agentului

O casa potrivita pentru o familie cu copii.

Observatii
