

Casă P + E, 182 mpc, 454 mp teren, zona Ford

Scan

ID: 132255CI
Ultima actualizare: 14.04.2024

Cartier: Exterior Est
Zona:

Pret/mp: 8€
Rata lunara: 7,64 €

1.500€



Persoana de contact

Gigi Marinescu
Specialist Broker Partner

+4 0351 455 333
office@blitz.ro

Contact agentie

Fix: +40351455333
Email: office@blitz.ro
Adresa:
- str. Calea Severinului, nr.13,
et.1, Craiova

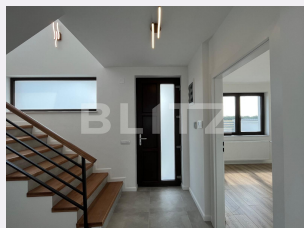

Caracteristici

Numar camere: 5
Suprafata teren: 454.00 mp
Front stradal: 16 m
Nr bucatarii: 1
Nr bai: 2

Nr.balcoane: 1
Niveluri:
Nr.garaje: 0
Nr.locuri parcare: 3
Vechime casa: Nouă

Destinatie: De locuit, Birouri/comercial
Dotari: Nemobilat
Tip finisaj: Modern/lux
Material constructie:
Tip acoperis: Tabla
Modalitate vanzare:
Disponibilitate: Azi
Alte criterii:

Descriere oferta

BLITZ propune spre închiriere o casă superbă cu regim de înălțime P + E, de 182 mp construiți și 137 mp utili, curte de 454 mp, în zona Ford. Imobilul beneficiază de toate utilitățile racordate - gaze, curent electric trifazic, apă și canalizare, sistem de supraveghere video, aparate de aer condiționat, corpuri de iluminat, grupuri sanitare echipate și mobilate. Compartimentarea celor două niveluri se prezintă astfel: la parter regăsim un hol la intrare, apoi pe stânga o cameră (dormitor/birou), după care intrăm în living, iar pe stânga se află bucătăria, separată printr-o ușă dublă de living și o altă ușă de al doilea hol, unde găsim și prima baie. La etaj urcăm pe o superbă scară îmbrăcată în lemn masiv care ne duce în holul de unde se accesează cele 3 dormitoare spațioase, dintre care unul cu dressing, o a doua baie și un balcon, cu vedere spre intrare. Curtea casei este foarte frumos amenajată cu rulouri de gazon, tuia, pomișori și pietre ornamentale, sistem integrat de iluminat și irigare, alei pavate, flori, gard zidit cu fundație de jur împrejur și porți automate.

Ratingul ofertei

4.6

Locatie	★ ★ ★ ★ ☆	4.0
Raport calitate/preț	★ ★ ★ ★ ☆	4.5
Facilitati zona	★ ★ ★ ★ ☆	4.5
Spatii verzi	★ ★ ★ ★ ★	5.0
Confort	★ ★ ★ ★ ★	5.0

Parerea Agentului

Casă superbă, construcție de calitate, spațioasă, finisaje premium, poziție excelentă, ideală pentru o familie cu copii.

Observatii