

# Casă P + E, 168 mp utili, teren 1.000 mp, Beharca

Scan

ID: 132018CI  
Ultima actualizare: 14.04.2024

Cartier: Exterior Vest  
Zona:

Pret/mp: 3€  
Rata lunara: 2,80 €

550€



## Persoana de contact

Gigi Marinescu  
Specialist Broker Partner

+4 0351 455 333  
office@blitz.ro

## Contact agentie

Fix: +40351455333  
Email: office@blitz.ro  
Adresa:  
- str. Calea Severinului, nr.13,  
et.1, Craiova

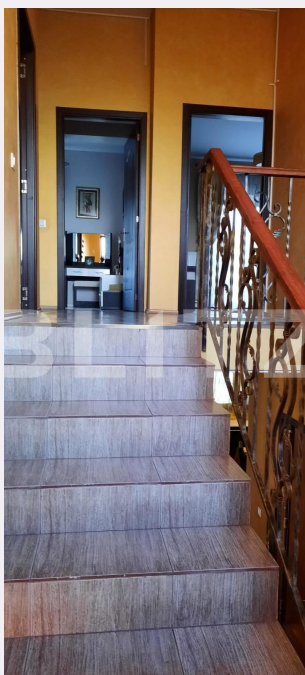

## Caracteristici

Numar camere: 4  
Suprafata teren: 1000.00 mp  
Front stradal: 30 m  
Nr bucatarii: 1  
Nr bai: 3

Nr.balcoane: 3  
Niveluri:  
Nr.garaje: 0  
Nr.locuri parcare: 5  
Vechime casa: Veche

Destinatie: De locuit, Birouri/comercial  
Dotari: Mobilat/utilat  
Tip finisaj: Finisat  
Material constructie:  
Tip acoperis: Tabla  
Modalitate vanzare:  
Disponibilitate: Azi  
Alte criterii:

# Descriere oferta

BLITZ propune spre închiriere o frumoasă casă P + E, cu o suprafață utilă de 168 mp, situată pe un teren generos de 1.000 mp, în localitatea Beharca, la doar 15 min distanță de Craiova. Compartimentarea casei este următoarea: living, dormitor/birou, bucătărie și baie la parter, iar la etaj 3 dormitoare cu 2 băi și 3 balcoane. Proprietatea beneficiază de utilități: apă de la rețea și din puț forat, canalizare și fosă septică, curent electric, încălzirea realizându-se prin centrală pe curent. Curtea este una frumos amenajată și generoasă ca spațiu, cu multe plante, flori, pomi fructiferi, un foisor cu grătar, terasă. Dacă dorești să te retragi din agitația orașului într-o casă bine construită, frumos amenajată, cu tot confortul și o grădină superbă, te aștept la vizionare.

## Ratingul ofertei

4.4

Locatie	★ ★ ★ ★ ☆	4.0
Raport calitate/preț	★ ★ ★ ★ ★	5.0
Facilitati zona	★ ★ ★ ☆ ☆	3.5
Spatii verzi	★ ★ ★ ★ ★	5.0
Confort	★ ★ ★ ★ ☆	4.5

## Parerea Agentului

O casă potrivită pentru o familie.

## Observatii

---

---

---

---