Casa moderna, 3 camere, 130 mp, curte cu foisor, zona Bariera Valcii

ID: 74164CI
Ultima actualizare: 11.03.2024

Cartier: Bariera Valcii
Zona:

Pret.mp: 5€
Rata lunara: 3,44 €

675€

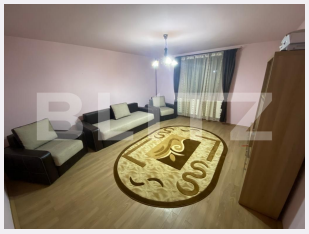

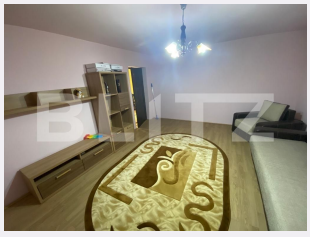

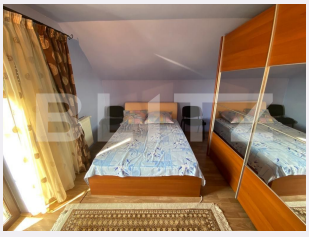

Persoana de contact

Costinel Nica
Senior Broker Partner

+40 351 455 333
office@blitz.ro

Contact agentie

Fix: +40351455333
Email: office@blitz.ro
Adresa:
- str. Calea Severinului, nr.13, et.1, Craiova

Caracteristici

Numar camere: 3
Suprafata teren: 100.00 mp
Front stradal: m
Nr bucatarii: 1
Nr bai: 2

Nr.balcoane: 2
Niveluri:
Nr.garaje: 1
Nr.locuri parcare: 2
Vechime casa: Nouă

Destinatie: De locuit
Dotari: Parțial mobilat/utilat
Tip finisaj: Finisat
Material constructie:
Tip acoperis: Țiglă
Modalitate vanzare:
Disponibilitate: Azi
Alte criterii:

Descriere oferta

Blitz oferă spre închiriere o casă individuală amplasată în cartierul Bariera Vâlcii, la doar 10 minute distanță de centrul orașului. Proprietatea este un imobil cu o suprafață utilă de 130 mp, dispus pe 2 niveluri, astfel: Parterul cuprinde un hol spațios, living luminos, bucătărie modernă, baie și o terasa generoasa pentru momente relaxante. Etajul 1 include un hol, 2 dormitoare elegante, o baie și un al doilea balcon perfect pentru momente private sau contemplative. Curtea exterioară se întinde pe o suprafață de 100 mp, independentă de amprenta casei, oferind un garaj comod, un foișor plăcut și o toaletă exterioară pentru confort suplimentar. Încălzirea este asigurată de o centrală termică eficientă. Important de menționat că nu se acceptă muncitori. Proprietatea poate fi predată nemobilată, semi-mobilată sau complet mobilată și utilată, în funcție de necesitățile viitorului chiriaș. De asemenea, imobilul este disponibil imediat, oferind o oportunitate rapidă pentru cei interesați.

Ratingul ofertei 4.5

Locatie	4.0
Raport calitate/preț	5.0
Facilitati zona	4.0
Spatii verzi	5.0
Confort	4.5

Parerea Agentului

Este potrivita pentru o familie.

Observatii

© BLITZ. Agentie Imobiliara Craiova.
Toate drepturile rezervate

Orar : Luni - Vineri: 8:00 - 17:30

Adresa:
- str. Calea Severinului, nr.13, et.1, Craiova

Responsabilitatea pentru corectitudinea si integralitatea informatiilor continute in ofertele agentiei apartine in exclusivitate proprietarilor sau semnatarilor contractelor de intermediere, in calitate de furnizori ai datelor respective, SC Blitz Network SA neasumandu-si nici o raspundere in acest sens, inclusiv cu privire la verificarea veridicitatii acestor informatii.