Apartament 4 camere, ultracentral Ramada 103 mp design Industrial-Vintage

ID: 202613AV
Ultima actualizare: 18.11.2026

Cartier: Ultracentral
Zona:

Pret.mp: 1.893€
Rata lunara: 992,69 €

195.000€

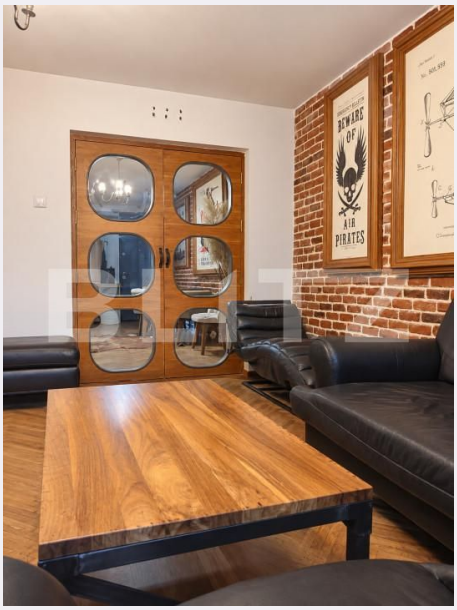

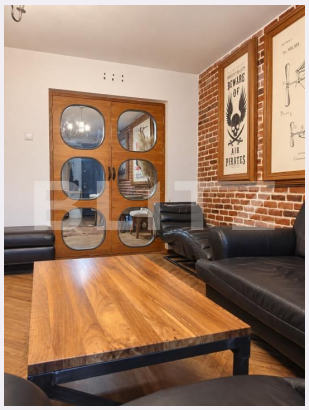





Persoana de contact

Bogdan Vulpe
Broker Partner

0351455333
office@blitz.ro

Contact agentie

Fix: +40264333777
Email: office@blitz.ro
Adresa:
- str. Calea Severinului, nr.13, et.1, Craiova
- Mun. Craiova, Bulevard Decebal 38A, et. 1, jud. Dolj

Caracteristici

Numar camere: 4
Suprafata utila: 103.00 mp
Numar bai: 2
Nr balcoane: 2
Etaj: 6 /10

Nr.locuri parcare: 0
Tip compartimentare: Decomandat
Vechime apartament: Nou

Tip imobil: Bloc de apartamente
Dotari: Mobilat/utilat
Tip finisaj: Finisat
Material constructie:

Descriere oferta

BLITZ vă propune spre vânzare un apartament deosebit cu 4 camere, situat în zona ultracentrală a Craiovei, care impresionează atât prin amplasamentul privilegiat și priveliștea panoramică asupra orașului, cât și prin designul interior eclectic, sofisticat și plin de personalitate. Proprietatea este situată la etajul 6 din 10 și beneficiază de o suprafață utilă de 85 mp și o suprafață totală de 103 mp, oferind spațiu, confort și lumină naturală din abundență. Amenajarea interioară îmbină armonios stilul industrial-vintage cu influențe steampunk, accente retro și elemente clasice, rezultând un decor eclectic, cu o puternică identitate artistică. Pereții cu aspect de cărămidă aparentă, mobilierul realizat la comandă, elementele metalice, canapelele din piele, parchetul montat în spic, tablourile inspirate din aviația de epocă și corpurile de iluminat originale creează o atmosferă aparte, care depășește tiparele amenajărilor convenționale. Apartamentul beneficiază de o compartimentare decomandată, generoasă și funcțională, fiind compus dintr-un living spațios, două dormitoare, o cameră de zi ideală pentru birou sau home-office, bucătărie separată, complet mobilată și utilată, două băi, un hol generos amenajat cu zonă de dining, cămară, spații de depozitare și trei balcoane, dintre care unul închis cu tâmplărie PVC și geam termopan, amenajat ca zonă de fitness. Dormitorul matrimonial se remarcă printr-un decor elegant, cu influențe clasice și romantice, în timp ce finisajele cu aspect de marmură neagră din baie completează caracterul sofisticat al proprietății. Unul dintre principalele atuuri ale apartamentului este priveliștea panoramică asupra Craiovei, către Hotelul Ramada și pasajul suprateran, oferind un adevărat spectacol urban, atât pe timpul zilei, cât și la apus. Poziționarea ultracentrală asigură acces rapid către Centrul Vechi, restaurante, cafenele, instituții publice, centre comerciale, școli, licee și mijloace de transport în comun. Proprietatea se vinde complet mobilată și utilată, fiind o alegere excelentă atât pentru locuire, cât și pentru investiție, prin închiriere pe termen lung sau în regim hotelier. Un apartament cu o identitate proprie, destinat celor care apreciază originalitatea, rafinamentul și exclusivitatea unei locații ultracentrale. Mai mult decât o locuință – o expresie a stilului de viață urban, artistic și nonconformist. Vă invităm la vizionare pentru a descoperi farmecul acestei proprietăți! Cod ofertă / ID BLITZ: P179399

Ratingul ofertei 0.0

Locatie	☆ ☆ ☆ ☆ ☆ 0.0
Raport calitate/preț	☆ ☆ ☆ ☆ ☆ 0.0
Facilitati zona	☆ ☆ ☆ ☆ ☆ 0.0
Spatii verzi	☆ ☆ ☆ ☆ ☆ 0.0
Confort	☆ ☆ ☆ ☆ ☆ 0.0

Parerea Agentului

Observatii

© BLITZ. Agentie Imobiliara Craiova.
Toate drepturile rezervate

Orar : Luni - Vineri: 8:00 - 17:30

Adresa:
- str. Calea Severinului, nr.13, et.1, Craiova
- Mun. Craiova, Bulevard Decebal 38A, et. 1, jud. Dolj

Responsabilitatea pentru corectitudinea si integralitatea informatiilor continute in ofertele agentiei apartine in exclusivitate proprietarilor sau semnatarilor contractelor de intermediere, in calitate de furnizori ai datelor respective, SC Blitz Network SA neasumandu-si nici o raspundere in acest sens, inclusiv cu privire la verificarea veridicitatii acestor informatii.