Apartament 4 camere, 80 mp, zona Nord

ID: 211651AV
Ultima actualizare: 23.11.2026
Cartier: Nord
Zona:
Pret.mp: 1.750€
Rata lunara: 712,70 €

140.000€

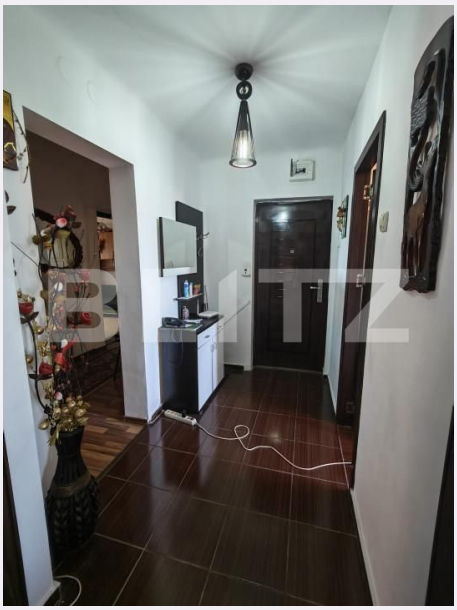

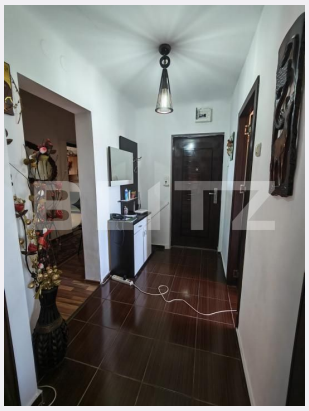





Persoana de contact

Miruna Musuroi
broker Partner

0351455333
office@blitz.ro

Contact agentie

Fix: +40264333777
Email: office@blitz.ro
Adresa:
- str. Calea Severinului, nr.13, et.1, Craiova
- Mun. Craiova, Bulevard Decebal 38A, et. 1, jud. Dolj

Caracteristici

Numar camere: 4
Suprafata utila: 80.00 mp
Numar bai: 2
Nr balcoane: 2
Etaj: 4 /4

Nr.locuri parcare: 0
Tip compartimentare: Decomandat
Vechime apartament: Nou

Tip imobil: Bloc de apartamente
Dotari: Mobilat/utilat
Tip finisaj: Finisat
Material constructie:

Descriere oferta

BLITZ vă propune spre vânzare un apartament generos, cu o suprafață de 80 mp, situat la etajul 4, în zona Cornitoiu. Apartamentul este decomandat complet, foarte spațios, bine compartimentat, mobilat și utilat, ideal pentru o familie. Compartimentare: - Living generos - 3 dormitoare, dintre care două cu ieșire în balcon - Bucătărie - 2 băi - 2 holuri - 2 balcoane - 3 debarale pentru depozitare Dotări și îmbunătățiri: - Centrală termică proprie - Aer condiționat - Mobilat și utilat - Uși noi - Parchet nou - Geamuri termopan, inclusiv la balcoane - Acoperiș nou, în 4 ape - Pod cadastrat Avantaje: - Întreținere redusă - Costuri mici de întreținere - Suprafață generoasă - Compartimentare practică - Spații multiple de depozitare Un apartament mare, luminos și confortabil, care oferă tot spațiul necesar unei familii! Zona Cornitoiu – 80 mp – 4 camere – 2 băi – 2 balcoane. Cod ofertă / ID BLITZ: P188901

Ratingul ofertei 0.0

Locatie	☆ ☆ ☆ ☆ ☆ 0.0
Raport calitate/preț	☆ ☆ ☆ ☆ ☆ 0.0
Facilitati zona	☆ ☆ ☆ ☆ ☆ 0.0
Spatii verzi	☆ ☆ ☆ ☆ ☆ 0.0
Confort	☆ ☆ ☆ ☆ ☆ 0.0

Parerea Agentului

Observatii

© BLITZ. Agentie Imobiliara Craiova.
Toate drepturile rezervate

Orar : Luni - Vineri: 8:00 - 17:30

Adresa:
- str. Calea Severinului, nr.13, et.1, Craiova
- Mun. Craiova, Bulevard Decebal 38A, et. 1, jud. Dolj

Responsabilitatea pentru corectitudinea si integralitatea informatiilor continute in ofertele agentiei apartine in exclusivitate proprietarilor sau semnatarilor contractelor de intermediere, in calitate de furnizori ai datelor respective, SC Blitz Network SA neasumandu-si nici o raspundere in acest sens, inclusiv cu privire la verificarea veridicitatii acestor informatii.