Apartament de 3 camere, decomandat, etaj intermediar, zona Piata Centrala

ID: 211828AV
Ultima actualizare: 23.11.2026

Cartier: Calea Bucuresti
Zona:

Pret.mp: 2.339€
Rata lunara: 865,42 €

170.000€





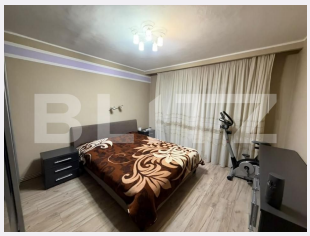

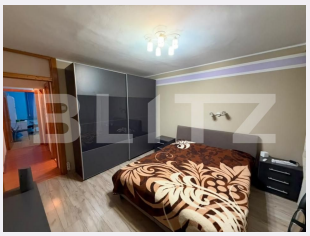

Persoana de contact

Georgian Radu
Specialist Broker Partner

+40264333777
office@blitz.ro

Contact agentie

Fix: +40264333777
Email: office@blitz.ro
Adresa:
- str. Calea Severinului, nr.13, et.1, Craiova
- Mun. Craiova, Bulevard Decebal 38A, et. 1, jud. Dolj

Caracteristici

Numar camere: 3
Suprafata utila: 72.69 mp
Numar bai: 2
Nr balcoane: 1
Etaj: 3 /4

Nr.locuri parcare: 1
Tip compartimentare: Decomandat
Vechime apartament: Nou

Tip imobil: Bloc de apartamente
Dotari: Mobilat/utilat
Tip finisaj: Finisat
Material constructie:

Descriere oferta

Blitz vă propune spre vânzare un apartament cu 3 camere, decomandat, situat în proximitatea Pieței Centrale, la etajul 3 al unui imobil cu 4 niveluri, construit în anul 1991. Apartamentul are o suprafață utilă de 72,69 mp și o suprafață totală de 76,95 mp, fiind compartimentat astfel: living cu ieșire în balcon, bucătărie cu ieșire în balcon, balcon complet închis, 2 dormitoare și 2 băi. Proprietatea beneficiază de parchet din lemn masiv, tâmplărie PVC, centrală termică, aer condiționat și ușă metalică la intrare. Apartamentul se vinde complet mobilat și utilat. Un avantaj important îl reprezintă locul de parcare inclus, atribuit de Primărie, cu posibilitate de prelungire. Prețul este negociabil! Pentru mai multe detalii sau pentru programarea unei vizionări, vă stăm la dispoziție! Cod ofertă / ID BLITZ: P104699

Ratingul ofertei 0.0

Locatie	☆ ☆ ☆ ☆ ☆ 0.0
Raport calitate/preț	☆ ☆ ☆ ☆ ☆ 0.0
Facilitati zona	☆ ☆ ☆ ☆ ☆ 0.0
Spatii verzi	☆ ☆ ☆ ☆ ☆ 0.0
Confort	☆ ☆ ☆ ☆ ☆ 0.0

Parerea Agentului

Observatii

© BLITZ. Agentie Imobiliara Craiova.
Toate drepturile rezervate

Orar : Luni - Vineri: 8:00 - 17:30

Adresa:
- str. Calea Severinului, nr.13, et.1, Craiova
- Mun. Craiova, Bulevard Decebal 38A, et. 1, jud. Dolj

Responsabilitatea pentru corectitudinea si integralitatea informatiilor continute in ofertele agentiei apartine in exclusivitate proprietarilor sau semnatarilor contractelor de intermediere, in calitate de furnizori ai datelor respective, SC Blitz Network SA neasumandu-si nici o raspundere in acest sens, inclusiv cu privire la verificarea veridicitatii acestor informatii.