# Apartament 3 camere, 59 mp, zona Rovine

**ID:** 210665AV
**Ultima actualizare:** 19.11.2026

**Cartier:** Calea Bucuresti
**Zona:**

**Pret.mp:** 1.856€
**Rata lunara:** 557,43 €

**109.500€**



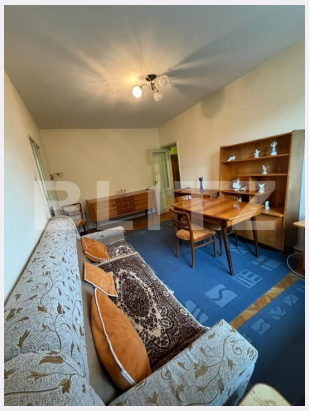





## Persoana de contact

Adrian Mezdrea
Broker Partner

0351455333
office@blitz.ro

## Contact agentie

**Fix:** +40264333777
**Email:** office@blitz.ro
**Adresa:**
- str. Calea Severinului, nr.13, et.1, Craiova
- Mun. Craiova, Bulevard Decebal 38A, et. 1, jud. Dolj

## Caracteristici

**Numar camere:** 3
**Suprafata utila:** 59.00 mp
**Numar bai:** 1
**Nr balcoane:** 1
**Etaj:** 4 /4

**Nr.locuri parcare:** 0
**Tip compartimentare:** Semidecomandat
**Vechime apartament:** Nou

**Tip imobil:** Bloc de apartamente
**Dotari:** Mobilat/utilat
**Tip finisaj:** Finisat
**Material constructie:**

# Descriere oferta

BLITZ vă propune spre vânzare un apartament spațios, situat într-o zonă apreciată, în apropiere de facultatile de drept si mecanica, scoala generala nr 21, gradinite, cu acces facil către magazine și alte puncte de interes. Apartamentul este amplasat la etajul 4,este finisat și pregătit pentru a deveni noul cămin al viitorilor proprietari. Avantaje: Compartimentare spațioasă, balcon generos, 1 aparat de aer condiționat, vedere bilaterala, geamuri Qfort, 2 debarale si un dressing. Zona linistita ,inconjurata de copaci maturi care ajung pana la nivelul ferestrelor oferind umbra,intimitate si priveliste placuta Cod ofertă / ID BLITZ: P187835

## Ratingul ofertei 0.0

| | |
|---|---|
| Locatie | ☆ ☆ ☆ ☆ ☆ 0.0 |
| Raport calitate/preț | ☆ ☆ ☆ ☆ ☆ 0.0 |
| Facilitati zona | ☆ ☆ ☆ ☆ ☆ 0.0 |
| Spatii verzi | ☆ ☆ ☆ ☆ ☆ 0.0 |
| Confort | ☆ ☆ ☆ ☆ ☆ 0.0 |

## Parerea Agentului

## Observatii

© BLITZ. Agentie Imobiliara Craiova.
Toate drepturile rezervate

**Orar :** Luni - Vineri: 8:00 - 17:30

**Adresa:**
- str. Calea Severinului, nr.13, et.1, Craiova
- Mun. Craiova, Bulevard Decebal 38A, et. 1, jud. Dolj

Responsabilitatea pentru corectitudinea si integralitatea informatiilor continute in ofertele agentiei apartine in exclusivitate proprietarilor sau semnatarilor contractelor de intermediere, in calitate de furnizori ai datelor respective, SC Blitz Network SA neasumandu-si nici o raspundere in acest sens, inclusiv cu privire la verificarea veridicitatii acestor informatii.