Apartament 2 camere, etaj intermediar, 50 mp, Brazda lui Novac zona Rocca

ID: 211344AV
Ultima actualizare: 18.11.2026

Cartier: Brazda lui Novac
Zona:

Pret.mp: 2.851€
Rata lunara: 682,16 €

134.000€

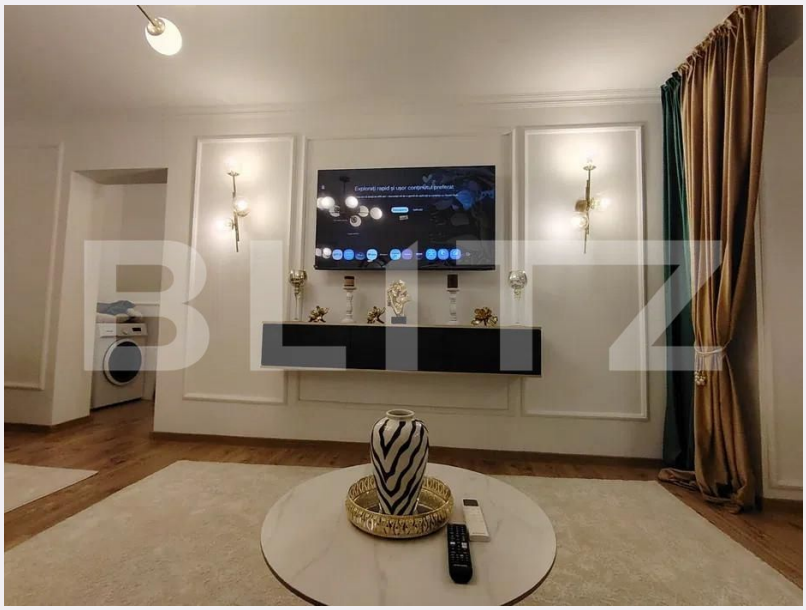

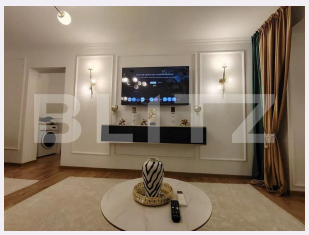





Persoana de contact

Georgian Radu
Specialist Broker Partner

+40264333777
office@blitz.ro

Contact agentie

Fix: +40264333777
Email: office@blitz.ro
Adresa:
- str. Calea Severinului, nr.13, et.1, Craiova
- Mun. Craiova, Bulevard Decebal 38A, et. 1, jud. Dolj

Caracteristici

Numar camere: 2
Suprafata utila: 47.00 mp
Numar bai: 1
Nr balcoane: 1
Etaj: 3 /4

Nr.locuri parcare: 0
Tip compartimentare: Semidecomandat
Vechime apartament: Nou

Tip imobil: Bloc de apartamente
Dotari: Mobilat/utilat
Tip finisaj: Finisat
Material constructie:

Descriere oferta

BLITZ vă propune spre vânzare un apartament de 2 camere, semidecomandat, cu o suprafață de 50 mp, situat la etajul 3 al unui imobil cu 4 niveluri. Proprietatea se remarcă printr-o renovare și amenajare PREMIUM, realizată cu ajutorul unui designer de interior, cu atenție deosebită la detalii și materiale de calitate superioară. Printre dotările și îmbunătățirile apartamentului se numără: Instalație electrică nouă, realizată pe cupru; Instalație termică nouă și centrală proprie; Șape turnate; Feronerie WIN; Mobilier realizat integral la comandă; Obiecte sanitare, cadă și finisaje Porcelanosa – Spania; Geam la baie. Apartamentul este alegerea ideală pentru cei care își doresc o locuință modernă, amenajată premium, în care fiecare detaliu a fost atent ales, fără a mai necesita investiții suplimentare. Vă așteptăm la vizionare! Cod ofertă / ID BLITZ: P188540

Ratingul ofertei 0.0

Locatie	☆ ☆ ☆ ☆ ☆ 0.0
Raport calitate/preț	☆ ☆ ☆ ☆ ☆ 0.0
Facilitati zona	☆ ☆ ☆ ☆ ☆ 0.0
Spatii verzi	☆ ☆ ☆ ☆ ☆ 0.0
Confort	☆ ☆ ☆ ☆ ☆ 0.0

Parerea Agentului

Observatii

© BLITZ. Agentie Imobiliara Craiova.
Toate drepturile rezervate

Orar : Luni - Vineri: 8:00 - 17:30

Adresa:
- str. Calea Severinului, nr.13, et.1, Craiova
- Mun. Craiova, Bulevard Decebal 38A, et. 1, jud. Dolj

Responsabilitatea pentru corectitudinea si integralitatea informatiilor continute in ofertele agentiei apartine in exclusivitate proprietarilor sau semnatarilor contractelor de intermediere, in calitate de furnizori ai datelor respective, SC Blitz Network SA neasumandu-si nici o raspundere in acest sens, inclusiv cu privire la verificarea veridicitatii acestor informatii.