Apartament de închiriat, 54 mp, zona Calea Severinului

ID: 210756AI
Ultima actualizare: 12.11.2026

Cartier: Calea Severinului
Zona:

Pret.mp: 11€
Rata lunara: 3,00 €

590€







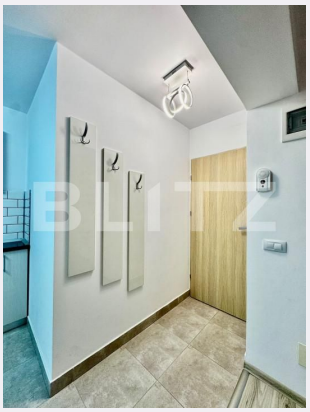

Persoana de contact

Marius Idolu
Broker Partner

+40264333777
office@blitz.ro

Contact agentie

Fix: +40264333777
Email: office@blitz.ro
Adresa:
- str. Calea Severinului, nr.13, et.1, Craiova
- Mun. Craiova, Bulevard Decebal 38A, et. 1, jud. Dolj

Caracteristici

Numar camere: 3
Suprafata utila: 54.00 mp
Numar bai: 1
Nr balcoane: 1
Etaj: 2 /7

Nr.locuri parcare: 1
Tip compartimentare: Semidecomandat
Vechime apartament: Nou

Tip imobil: Bloc de apartamente
Dotari: Mobilat/utilat
Tip finisaj: Modern/lux
Material constructie:

Descriere oferta

BLITZ va propune spre inchiriere un apartament ultramodern lux ,2 camere ,luminos spațios , complet mobilat și utilat .Impbilul este situat la etajul 2 al unui bloc dotat cu lift modern și este situat pe calea Severinului ,vis a vis de mall Promenada. Locuința beneficiază de 1 balcon mare cu suprafața de 10mp,cu vederea către mall ! Pozitionarea este unul dintre principalele avantaje , stație de tramvai ,mall ,Auchan ,farmacii,magazine și alte puncte de interes !! Ideal pentru cei ce își doresc o locuință confortabilă intr -o zonă cu acces rapid la facilitățile orașului ! Apartamentul este disponibil imediat .Pentru mai multe detalii va asteptam cu drag la vizionare ! Cod ofertă / ID BLITZ: P187925

Ratingul ofertei 0.0

Locatie	☆ ☆ ☆ ☆ ☆ 0.0
Raport calitate/preț	☆ ☆ ☆ ☆ ☆ 0.0
Facilitati zona	☆ ☆ ☆ ☆ ☆ 0.0
Spatii verzi	☆ ☆ ☆ ☆ ☆ 0.0
Confort	☆ ☆ ☆ ☆ ☆ 0.0

Parerea Agentului

Observatii

© BLITZ. Agentie Imobiliara Craiova.
Toate drepturile rezervate

Orar : Luni - Vineri: 8:00 - 17:30

Adresa:
- str. Calea Severinului, nr.13, et.1, Craiova
- Mun. Craiova, Bulevard Decebal 38A, et. 1, jud. Dolj

Responsabilitatea pentru corectitudinea si integralitatea informatiilor continute in ofertele agentiei apartine in exclusivitate proprietarilor sau semnatarilor contractelor de intermediere, in calitate de furnizori ai datelor respective, SC Blitz Network SA neasumandu-si nici o raspundere in acest sens, inclusiv cu privire la verificarea veridicitatii acestor informatii.