Apartament 2 camere, zona 1 MAI

ID: 211808AI
Ultima actualizare: 23.11.2026
Cartier: 1 Mai
Zona:
Pret.mp: 8€
Rata lunara: 2,04 €

400€







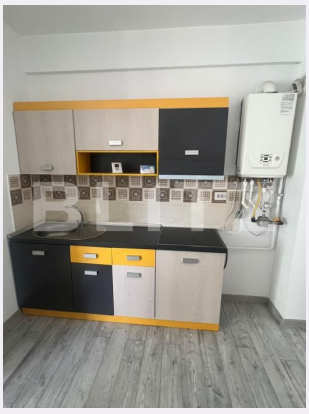

Persoana de contact

Cosmin Vulescu
Broker Partner

0351455333
office@blitz.ro

Contact agentie

Fix: +40264333777
Email: office@blitz.ro
Adresa:
- str. Calea Severinului, nr.13, et.1, Craiova
- Mun. Craiova, Bulevard Decebal 38A, et. 1, jud. Dolj

Caracteristici

Numar camere: 2
Suprafata utila: 48.00 mp
Numar bai: 1
Nr balcoane: 1
Etaj: 2 /4

Nr.locuri parcare: 0
Tip compartimentare: Decomandat
Vechime apartament: Nou

Tip imobil: Bloc de apartamente
Dotari: Mobilat/utilat
Tip finisaj: Finisat
Material constructie:

Descriere oferta

BLITZ vă propune spre închiriere un apartament modern cu 2 camere, situat într-un bloc nou, având o suprafață utilă de 48 mp. Proprietatea este complet mobilată și utilată, fiind pregătită pentru mutare imediată. Apartamentul dispune de centrală termică proprie, , oferind un nivel ridicat de confort pe tot parcursul anului. Un avantaj important îl reprezintă locul de parcare inclus, precum și amplasarea într-un imobil nou, cu facilități moderne. Blocul are 3 etaje,vecini linistiti.Este alegerea ideală pentru cei care își doresc un spațiu confortabil, elegant și funcțional, fără compromisuri în ceea ce privește dotările. Vă aștept la vizionare! Cod ofertă / ID BLITZ: P189064

Ratingul ofertei 0.0

Locatie	☆ ☆ ☆ ☆ ☆ 0.0
Raport calitate/preț	☆ ☆ ☆ ☆ ☆ 0.0
Facilitati zona	☆ ☆ ☆ ☆ ☆ 0.0
Spatii verzi	☆ ☆ ☆ ☆ ☆ 0.0
Confort	☆ ☆ ☆ ☆ ☆ 0.0

Parerea Agentului

Observatii

© BLITZ. Agentie Imobiliara Craiova.
Toate drepturile rezervate

Orar : Luni - Vineri: 8:00 - 17:30

Adresa:
- str. Calea Severinului, nr.13, et.1, Craiova
- Mun. Craiova, Bulevard Decebal 38A, et. 1, jud. Dolj

Responsabilitatea pentru corectitudinea si integralitatea informatiilor continute in ofertele agentiei apartine in exclusivitate proprietarilor sau semnatarilor contractelor de intermediere, in calitate de furnizori ai datelor respective, SC Blitz Network SA neasumandu-si nici o raspundere in acest sens, inclusiv cu privire la verificarea veridicitatii acestor informatii.