

Teren extravilan, 8400 mp, Salistea Noua - Baci

Scan

ID: 52591TV
Ultima actualizare: 03.03.2022

Cartier: Baci
Zona: Fara zona

Pret/mp: 10€
Rata lunara: 432,71 €

85.000€

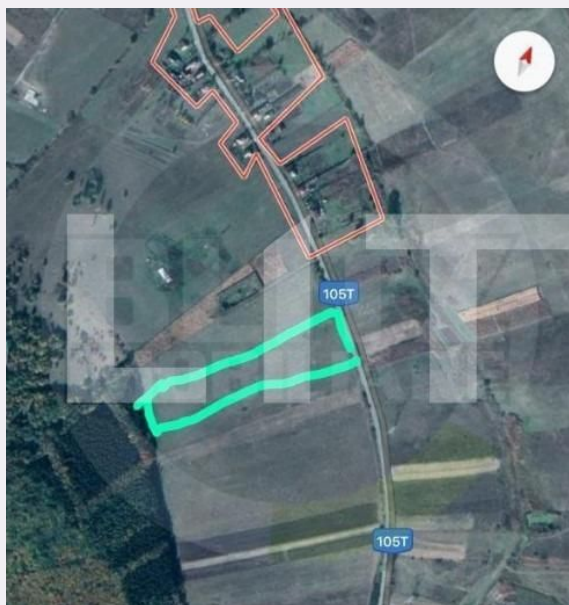

Persoana de contact

Darius Dascal
Senior Broker - Rezidential
Vanzari

+4 0264 333 777
office@blitz.ro

Contact agentie

Fix: +40264333777

Email: office@blitz.ro

Adresa:

- Piata 1 Mai nr. 4-5 Cluj-Napoca, Cluj 400141 (cu intrare de pe str. Campul Painii)
- str. Eroilor nr. 13, Floresti, Cluj

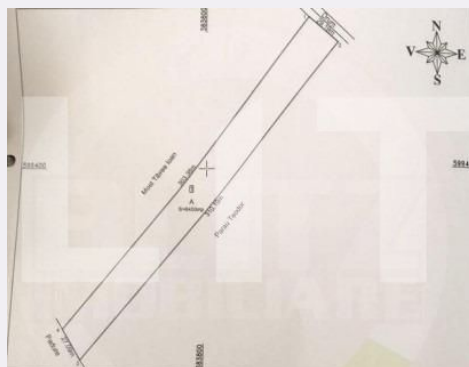
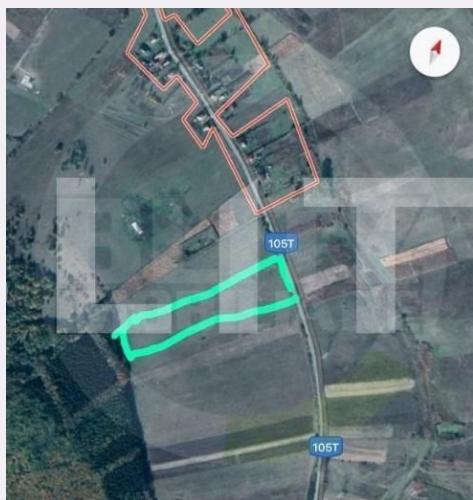

Caracteristici

Suprafata: 8400.00 mp
Front: 15-30 ml m

Utilitati: Apă, Curent, Canalizare
Destinatie:

Acte/avize:

Material constructie:

Alte criterii: Construcție demolabilă,
Drum pietruit, Teren plat

Descriere oferta

Blitz va ofera posibilitatea achizitionarii unei parcele de teren extravilan cu suprafata de 8400 mp, amplasata langa drumul principal asfaltat, in Salistea Noua, o zona superba aproape de padure care apartine de comuna Baciujudetul Cluj. Utilitati: curent la 100m, apa la 10m peste drum, canalizare la 10 m, urmeaza si instalarea gazului.

Ratingul ofertei

4.9

Locatie	★ ★ ★ ★ ☆	4.5
Raport calitate/preț	★ ★ ★ ★ ★	5.0
Facilitati zona	★ ★ ★ ★ ★	5.0
Spatii verzi	★ ★ ★ ★ ★	5.0
Confort	★ ★ ★ ★ ★	5.0

Parerea Agentului

Perfect pentru investitie sau constructie case.

Observatii

© BLITZ. Agentie Imobiliara Cluj-Napoca.

Toate drepturile rezervate

Orar : Luni - Vineri: 8:00 - 19:00 Sambata:
9:00 - 14:00

Adresa:

- Piata 1 Mai nr. 4-5 Cluj-Napoca, Cluj 400141
(cu intrare de pe str. Campul Painii)
- str. Eroilor nr. 13, Floresti, Cluj

Responsabilitatea pentru corectitudinea si integralitatea informatiilor continute in ofertele agentiei apartine in exclusivitate proprietarilor sau semnatarilor contractelor de intermediere, in calitate de furnizori ai datelor respective, SC Blitz Network SA neasumandu-si nici o raspundere in acest sens, inclusiv cu privire la verificarea veridicitatii acestor informatii.