

De vanzare teren intravilan Feleacu, 4152mp, doua parcele, panorama frumoasa asupra orasului ,zona linistita

Scan

ID: 32141TV
Ultima actualizare: 11.04.2022

Cartier: Feleacu
Zona: Fara zona

Pret/mp: 40€
Rata lunara: 839,97 €

165.000€



Persoana de contact

Andreea Petrean
Broker

+4 0264 333 777
office@blitz.ro

Contact agentie

Fix: +40264333777
Email: office@blitz.ro
Adresa:

- Piata 1 Mai nr. 4-5 Cluj-Napoca, Cluj 400141 (cu intrare de pe str. Campul Painii)
- str. Eroilor nr. 13, Floresti, Cluj

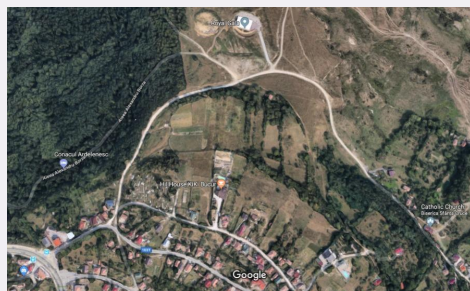

Caracteristici

Suprafata: 4152.00 mp
Front: 15-30 ml m

Utilitati: Apă, Gaz, Canalizare
Destinatie:

Acte/avize:

Material constructie:

Alte criterii: Construcție demolabilă,
Drum asfaltat, Teren plat

Descriere oferta

Blitz ofera spre vanzare teren intravilan situat in Feleacu. Suprafata totala este de 4152 mp, doua parcele alturate, de 2109mp si respectiv 2043mp, cu un front total de 30 ml. Utilitatile sunt in zona, la 30 de m este curentul. Accesul se realizeaza pe un drum public pietruit cu o latime de 7 m. Beneficiaza de CF Certificat de urbanism din 2021 si de ridicare topo

Ratingul ofertei

4.5

Locatie	★ ★ ★ ★ ☆	4.5
Raport calitate/preț	★ ★ ★ ★ ☆	4.5
Facilitati zona	★ ★ ★ ★ ☆	4.5
Spatii verzi	★ ★ ★ ★ ☆	4.5
Confort	★ ★ ★ ★ ☆	4.5

Parerea Agentului

Terenul are o perspectiva pitoreasca asupra Clujului, situat intr-o zona accesibila.

Observatii

© BLITZ. Agentie Imobiliara Cluj-Napoca.

Toate drepturile rezervate

Orar : Luni - Vineri: 8:00 - 19:00 Sambata:
9:00 - 14:00

Adresa:

- Piata 1 Mai nr. 4-5 Cluj-Napoca, Cluj 400141
(cu intrare de pe str. Campul Painii)
- str. Eroilor nr. 13, Floresti, Cluj

Responsabilitatea pentru corectitudinea si integralitatea informatiilor continute in ofertele agentiei apartine in exclusivitate proprietarilor sau semnatarilor contractelor de intermediere, in calitate de furnizori ai datelor respective, SC Blitz Network SA neasumandu-si nici o raspundere in acest sens, inclusiv cu privire la verificarea veridicitatii acestor informatii.