

# Exclusiv Blitz! Parcele de teren, 911 mp - 956 mp, pretabile constructie casa individuală, Ciurila

Scan

ID: 122781TV  
Ultima actualizare: 14.02.2024

Cartier: Salicea  
Zona:

Pret/mp: 44€  
Rata lunara: 203,58 €

39.990€

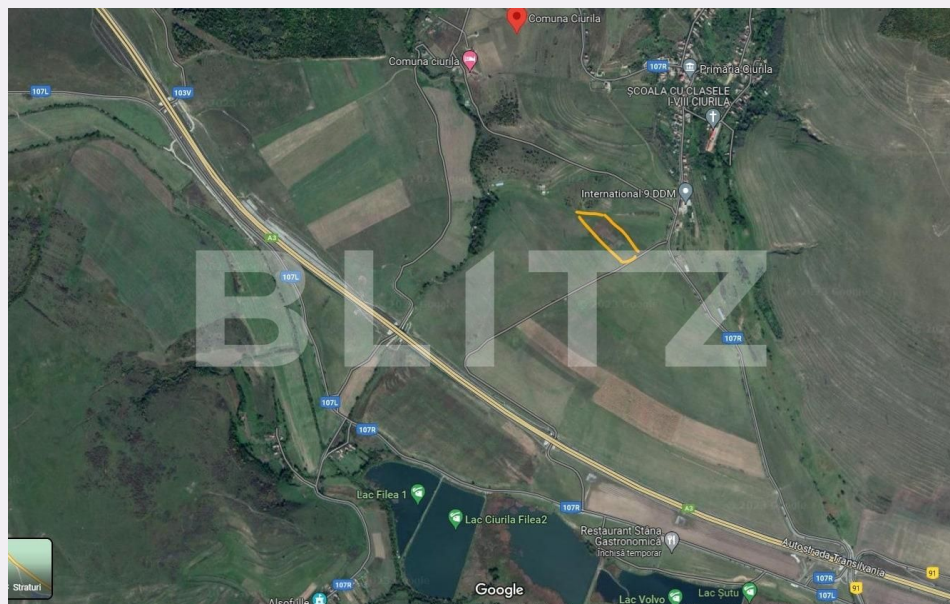

## Persoana de contact

Andreea Petrean  
Broker

+4 0264 333 777  
office@blitz.ro

## Contact agentie

Fix: +40264333777  
Email: office@blitz.ro

### Adresa:

- Piata 1 Mai nr. 4-5 Cluj-Napoca, Cluj 400141 (cu intrare de pe str. Campul Paineii)
- str. Eroilor nr. 13, Floresti, Cluj

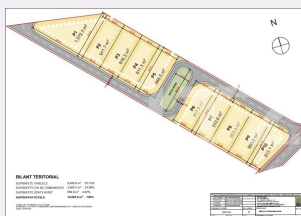
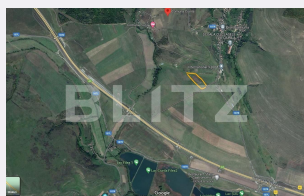

## Caracteristici

Suprafata: 911.00 mp  
Front: 15-30 ml m

Utilitati: Apă, Curent, Utilități în zonă  
Destinatie:

Acte/avize:

Material constructie:

Alte criterii: Constructie demolabilă,  
Drum pietruit, Teren înclinat

# Descriere oferta

Blitz propune o oportunitate unică de a achiziționa un teren cu o suprafață generoasă, parcele situate între 911 mp și 956 mp, localizat în satul Ciurila, comuna Ciurila. Situate într-o zonă liniștită și pitorească, aceste loturi de teren oferă potențialul perfect pentru a construi case moderne și spațioase, într-o comunitate prietenoasă și sigură. Terenul este poziționat strategic, beneficiind de acces facil la facilități și servicii, făcându-l un loc ideal pentru a trăi într-un mediu natural, dar totuși aproape de oraș. Cu o suprafață generoasă, fiecare lot de teren oferă posibilitatea de a construi o casă individuală, cu curte privată și spațiu verde. Aici, veți putea crea o locuință personalizată, într-un mediu liniștit și relaxant, departe de agitația urbană. Terenul beneficiază de următoarele utilități necesare, apă și electricitate, facilitând astfel procesul de construcție și asigurând confortul necesar pentru viitorii rezidenți. Satul Ciurila este recunoscut pentru frumusețea sa naturală și atmosfera primitoare. Aici, veți avea oportunitatea de a trăi într-un mediu rural autentic, dar totuși beneficiați de proximitatea cu orașul, având acces facil la școli, magazine, restaurante și alte facilități. Nu ratați șansa de a achiziționa acest teren cu potențial imens pentru dezvoltarea unui cartier rezidențial de succes. Contactați-ne astăzi pentru mai multe informații și pentru a programa o vizionare a terenului.

## Ratingul ofertei

0.0

Locatie	☆☆☆☆☆	0.0
Raport calitate/preț	☆☆☆☆☆	0.0
Facilitati zona	☆☆☆☆☆	0.0
Spatii verzi	☆☆☆☆☆	0.0
Confort	☆☆☆☆☆	0.0

## Parerea Agentului

Parcele de teren pretabile construcției de case individuale.

## Observatii

© BLITZ. Agentie Imobiliara Cluj-Napoca.

Toate drepturile rezervate

Orar : Luni - Vineri: 8:00 - 19:00 Sambata:  
9:00 - 14:00

Adresa:

- Piata 1 Mai nr. 4-5 Cluj-Napoca, Cluj 400141  
(cu intrare de pe str. Campul Păinii)  
- str. Eroilor nr. 13, Floresti, Cluj

Responsabilitatea pentru corectitudinea și integralitatea informațiilor continute în ofertele agentiei apartine în exclusivitate proprietarilor sau semnatarilor contractelor de intermediere, în calitate de furnizori ai datelor respective, SC Blitz Network SA neasumându-și nici o răspundere în acest sens, inclusiv cu privire la verificarea veridicității acestor informații.