Spațiu comercial, 100 mp, zona Piata Marasti

ID: 211865SIC
Ultima actualizare: 25.11.2026
Cartier: Marasti
Zona:
Pret.mp: 10€
Rata lunara: 5,09 €

1.000€





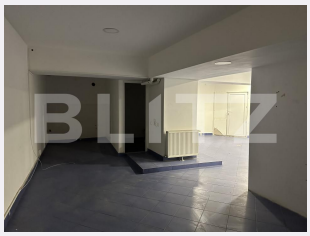



Persoana de contact

George Ilea
Expert Broker Partner

+40264333777
office@blitz.ro

Contact agentie

Fix: +40264333777
Email: office@blitz.ro
Adresa:
- Piata 1 Mai nr. 4-5 Cluj-Napoca, Cluj 400141 (cu intrare de pe str. Campul Painii)
- str. Eroilor nr. 13, Floresti, Cluj
- str. Fagetului, nr. 11, Cluj-Napoca

Caracteristici

Suprafata: 100.00 mp
Suprafata teren: mp
Tip spatiu: Parter de bloc m

Vechime spatiu: Nou
Tip finisaj: Finisat
Destinatie:

Dotari: Nemobilat
Material constructie:
Nr.locuri parcare: 0
Disponibilitate: Azi

Descriere oferta

BLITZ vă propune spre închiriere un spațiu comercial de 100 mp, situat într-o zonă cu vizibilitate excelentă și vad pietonal intens, în Piața Mărăști, Cluj-Napoca. Spațiul este compartimentat în 2 încăperi, dintre care o sală de vânzare generoasă, și oferă flexibilitate pentru recompartimentare și amenajare în funcție de specificul activității. Datorită locației ese potrivit pentru diverse activități comerciale sau de servicii. Dispune de centrală termică proprie și încălzire prin calorifere. Se predă cu posibilitatea finisării și amenajării după nevoile viitorului chiriaș. O oportunitate excelentă pentru o afacere care își dorește vizibilitate și accesibilitate într-o zonă consacrată comercială! Cod ofertă / ID BLITZ: P189125

Ratingul ofertei 0.0

Locatie	☆ ☆ ☆ ☆ ☆ 0.0
Raport calitate/preț	☆ ☆ ☆ ☆ ☆ 0.0
Facilitati zona	☆ ☆ ☆ ☆ ☆ 0.0
Spatii verzi	☆ ☆ ☆ ☆ ☆ 0.0
Confort	☆ ☆ ☆ ☆ ☆ 0.0

Parerea Agentului

Observatii

© BLITZ. Agentie Imobiliara Cluj-Napoca.
Toate drepturile rezervate

Orar : Luni - Vineri: 8:00 - 19:00 Sambata: 9:00 - 14:00

Adresa:
- Piata 1 Mai nr. 4-5 Cluj-Napoca, Cluj 400141 (cu intrare de pe str. Campul Painii)
- str. Eroilor nr. 13, Floresti, Cluj
- str. Fagetului, nr. 11, Cluj-Napoca

Responsabilitatea pentru corectitudinea si integralitatea informatiilor continute in ofertele agentiei apartine in exclusivitate proprietarilor sau semnatarilor contractelor de intermediere, in calitate de furnizori ai datelor respective, SC Blitz Network SA neasumandu-si nici o raspundere in acest sens, inclusiv cu privire la verificarea veridicitatii acestor informatii.