Scan

# Garsoniera cocheta, mobilata si utilata, 21 mp, zona Expo Transilvania

**ID:** 59709AV
**Ultima actualizare:** 03.01.2022

**Cartier:** Marasti
**Zona:** Expo Transilvania

**Pret.mp:** 2.024€
**Rata lunara:** 216,36 €

42.500€

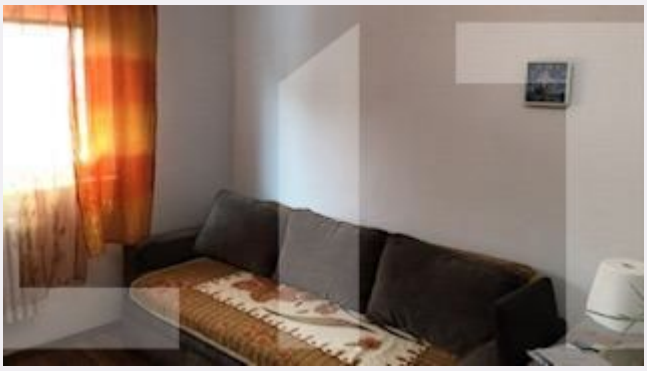

## Persoana de contact

Raul Botezan
Broker I

+4 0264 333 777
office@blitz.ro

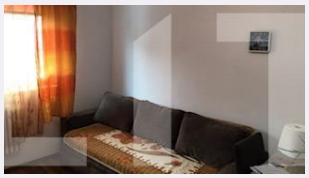

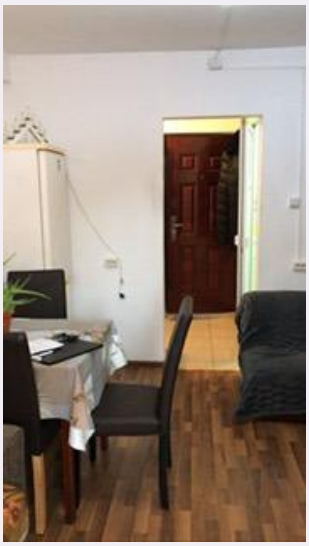

## Contact agentie

**Fix:** +40264333777
**Email:** office@blitz.ro
**Adresa:**
- Piata 1 Mai nr. 4-5 Cluj-Napoca, Cluj 400141 (cu intrare de pe str. Campul Painii)
- str. Eroilor nr. 13, Floresti, Cluj

## Caracteristici

**Numar camere:** Garsonieră
**Suprafata utila:** 21.00 mp
**Numar bai:** 1
**Nr balcoane:** 0
**Etaj:** 3 /4

**Nr.locuri parcare:** 0
**Tip compartimentare:** Semidecomandat
**Vechime apartament:** Vechi

**Tip imobil:** Bloc de apartamente
**Dotari:** Mobilat/utilat
**Tip finisaj:** Finisat
**Material constructie:** Beton, Cărămidă

# Descriere oferta

Blitz va propune spre vanzare, garsoniera cu suprafata utila de 21 mp, aflata intr-un bloc de garsoniere recent reabilitat, in cartierul Marasti, zona Expo Transilvania. Garsoniera este situata la etajul 3 al unui imobil structurat pe 4 niveluri. Compartimentarea acesteia este semidecomandata fiind gandita astfel: camera, bucatarie si baie. Beneficiaza de geamuri termopan si usa metalica la intrare. Incalzirea se face prin reteaua de termoficare. Se ofera spre vanzare complet mobilat si utilat.

## Ratingul ofertei 4.5

| | |
|---|---|
| Locatie | 4.5 |
| Raport calitate/preț | 4.5 |
| Facilitati zona | 4.5 |
| Spatii verzi | 5.0 |
| Confort | 4.0 |

## Parerea Agentului

O garsoniera gata sa fie locuita, ideala pentru investitie sau pentru un student/a

## Observatii

© BLITZ. Agentie Imobiliara Cluj-Napoca.
Toate drepturile rezervate

**Orar :** Luni - Vineri: 8:00 - 19:00 Sambata: 9:00 - 14:00

**Adresa:**
- Piata 1 Mai nr. 4-5 Cluj-Napoca, Cluj 400141 (cu intrare de pe str. Campul Painii)
- str. Eroilor nr. 13, Floresti, Cluj

Responsabilitatea pentru corectitudinea si integralitatea informatiilor continute in ofertele agentiei apartine in exclusivitate proprietarilor sau semnatarilor contractelor de intermediere, in calitate de furnizori ai datelor respective, SC Blitz Network SA neasumandu-si nici o raspundere in acest sens, inclusiv cu privire la verificarea veridicitatii acestor informatii.