Garsonieră 11 mp / Mănăștur

ID: 212016AV
Ultima actualizare: 25.11.2026

Cartier: Manastur
Zona:

Pret.mp: 3.000€
Rata lunara: 167,99 €

33.000€

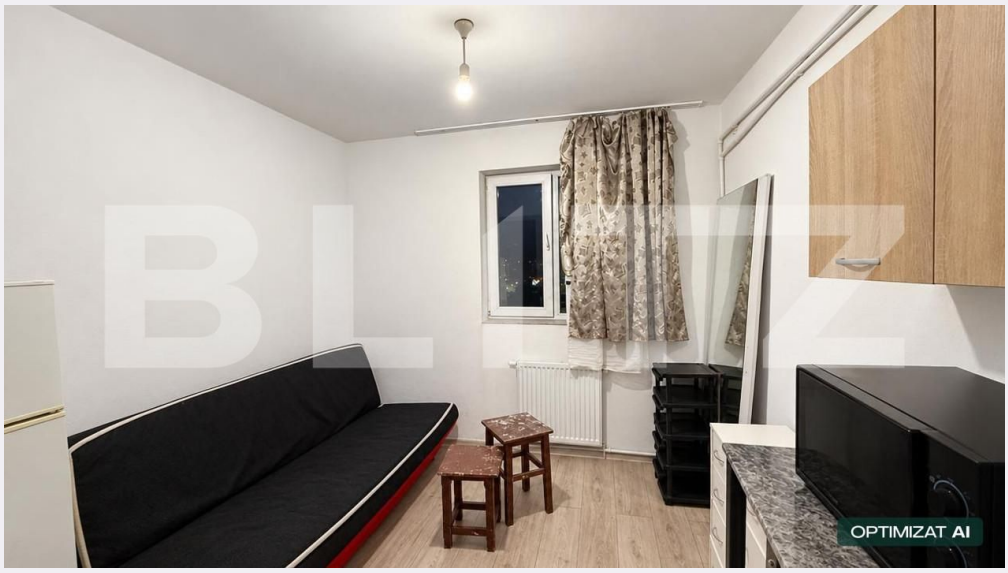

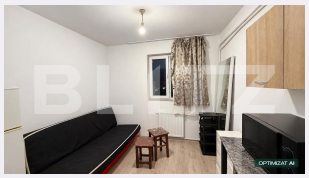





Persoana de contact

Andreea Gheorghies
Broker Partner

0264333777
office@blitz.ro

Contact agentie

Fix: +40264333777
Email: office@blitz.ro
Adresa:
- Piata 1 Mai nr. 4-5 Cluj-Napoca, Cluj 400141 (cu intrare de pe str. Campul Painii)
- str. Eroilor nr. 13, Floresti, Cluj
- str. Fagetului, nr. 11, Cluj-Napoca

Caracteristici

Numar camere: Garsonieră
Suprafata utila: 11.00 mp
Numar bai: 1
Nr balcoane: 0
Etaj: 4 /4

Nr.locuri parcare: 0
Tip compartimentare: Decomandat
Vechime apartament: Nou

Tip imobil: Bloc de apartamente
Dotari: Parțial mobilat/utilat
Tip finisaj: Finisat
Material constructie:

Descriere oferta

BLITZ vă propune spre vânzare o garsonieră cu suprafața de 11 mp, situată în cartierul Mănăștur, în zona Taberei. Proprietatea este amplasată la etajul 4 al imobilului și beneficiază de o priveliște foarte frumoasă asupra orașului. Baia este situată pe coridor, însă este proprie garsonierei, nefiind comună cu ceilalți locatari de pe palier. Un aspect important îl reprezintă accesul securizat: intrarea către garsonierele de pe fiecare etaj se face printr-o ușă prevăzută cu sistem de închidere cu cheie. Zona oferă acces facil la mijloace de transport în comun, magazine, supermarketuri și alte puncte de interes din cartier, fiind potrivită atât pentru locuire individuală, cât și pentru investiție în vederea închirierii. Pentru mai multe informații sau pentru programarea unei vizionări, vă invităm să ne contactați! Cod ofertă / ID BLITZ: P189275

Ratingul ofertei 0.0

Locatie	☆ ☆ ☆ ☆ ☆ 0.0
Raport calitate/preț	☆ ☆ ☆ ☆ ☆ 0.0
Facilitati zona	☆ ☆ ☆ ☆ ☆ 0.0
Spatii verzi	☆ ☆ ☆ ☆ ☆ 0.0
Confort	☆ ☆ ☆ ☆ ☆ 0.0

Parerea Agentului

Observatii

© BLITZ. Agentie Imobiliara Cluj-Napoca.
Toate drepturile rezervate

Orar : Luni - Vineri: 8:00 - 19:00 Sambata: 9:00 - 14:00

Adresa:
- Piata 1 Mai nr. 4-5 Cluj-Napoca, Cluj 400141 (cu intrare de pe str. Campul Painii)
- str. Eroilor nr. 13, Floresti, Cluj
- str. Fagetului, nr. 11, Cluj-Napoca

Responsabilitatea pentru corectitudinea si integralitatea informatiilor continute in ofertele agentiei apartine in exclusivitate proprietarilor sau semnatarilor contractelor de intermediere, in calitate de furnizori ai datelor respective, SC Blitz Network SA neasumandu-si nici o raspundere in acest sens, inclusiv cu privire la verificarea veridicitatii acestor informatii.