

Casa individuala, zona centrala, Campia Turzii, 696 mp teren

Scan

ID: 120773CV
Ultima actualizare: 20.03.2024

Cartier: Câmpia Turzii
Zona:

Pret/mp: 1.800€
Rata lunara: 1.466,13 €

288.000€



Persoana de contact

Darius Dascal
Senior Broker - Rezidential
Vanzari

+4 0264 333 777
office@blitz.ro

Contact agentie

Fix: +40264333777
Email: office@blitz.ro

Adresa:

- Piata 1 Mai nr. 4-5 Cluj-Napoca, Cluj 400141 (cu intrare de pe str. Campul Painii)
- str. Eroilor nr. 13, Floresti, Cluj

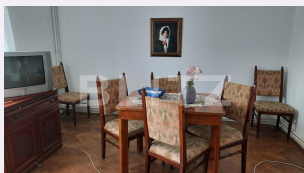

Caracteristici

Numar camere: 5
Suprafata teren: 696.00 mp
Front stradal: 20 m
Nr bucatarii: 1
Nr bai: 2

Nr.balcoane: 2
Niveluri:
Nr.garaje: 0
Nr.locuri parcare: 2
Vechime casa: Veche

Destinatie: De locuit, Birouri/comercial
Dotari: Parțial mobilat/utilat
Tip finisaj: Finisat
Material constructie: Beton, Cărămidă, Lemn
Tip acoperis: Terasă
Modalitate vanzare: Credit bancar, Cash
Disponibilitate: Azi
Alte criterii:

Descriere oferta

Blitz ofera spre vanzare in exclusivitate casa individuala situata intr-o zona foarte linistita de case in municipiul Campia Turzii, dar foarte aproape de magazine, scolii, spital. Suprafata utila este de 160 mp, iar terenul aferent este de 696 mp. Casa este dispusa pe doua niveluri P + E, si este compartimentata astfel : Parter : antreu generos, living , 2 camere, bucatarie, baie, camera de alimente, casa scarii, terasa ; Etaj : 2 camere, baie, hol, 2 balcoane, terasa. Incalzirea se realizeaza prin centrala termica pe gaz si calorifere, atat la parter cat si la etaj, iar, daca se doreste, se pot folosi si cele 4 sobe de teracota cu gaz. La subsol exista o pivnita alcatuita din 2 camere. Tamplaria este termopan la parter si tamplarie din lemn la etaj. Finisajele sunt clasice, parchetul este din lemn masiv de stejar la parter si din lemn de fag la etaj. Curtea este pavata si foarte frumos amenajata cu plante ornamentale si arbusti. Spatiul generos permite amenajarea unei zone de petrecere a timpului liber impreuna cu familia si prietenii. Un plus este reprezentat de prezenta unui cuptor pentru paine. Gradina detine o cultura de vita de vie si pomi fructiferi si ofera o oaza de liniste si verdeata. Accesul se face pe drum asfaltat si permite o conexiune rapida cu municipiile Cluj Napoca, Turda, Tg. Mures. Casa are destinatie rezidentiala, dar amplasarea o face ideal pretabila si pentru clinica, sediu de firma, gradinita, after-school. Pentru mai multe detalii si pentru vizionare asteptam cu drag sa ne contactati!

Ratingul ofertei

4.8

Locatie	★ ★ ★ ★ ★	5.0
Raport calitate/preț	★ ★ ★ ★ ☆	4.5
Facilitati zona	★ ★ ★ ★ ★	5.0
Spatii verzi	★ ★ ★ ★ ★	5.0
Confort	★ ★ ★ ★ ☆	4.5

Parerea Agentului

O proprietate deosebita situata intr-o zona foarte frumoasa, cu un spatiu generos, construita cu mult suflet si atentie la detalii, potrivita atat ca si resedinta pentru o familie cu copii cat si ca o investitie imobiliara de succes!

Observatii

© BLITZ. Agentie Imobiliara Cluj-Napoca.

Toate drepturile rezervate

Orar : Luni - Vineri: 8:00 - 19:00 Sambata:

9:00 - 14:00

Adresa:

- Piata 1 Mai nr. 4-5 Cluj-Napoca, Cluj 400141
(cu intrare de pe str. Campul Painii)

- str. Eroilor nr. 13, Floresti, Cluj

Responsabilitatea pentru corectitudinea si integralitatea informatiilor continute in ofertele agentiei apartine in exclusivitate proprietarilor sau semnatarilor contractelor de intermediere, in calitate de furnizori ai datelor respective, SC Blitz Network SA neasumandu-si nici o raspundere in acest sens, inclusiv cu privire la verificarea veridicitatii acestor informatii.