

Casa individuala la cheie, 408 mp, semineu, jacuzzi, gradina, zona Tureni

ID: 80738CI
Ultima actualizare: 16.11.2023

Cartier: Valcele
Zona:

Pret/mp: 4€
Rata lunara: 8,40 €

1.650€



Persoana de contact

Madalina Preoteasa
Broker Partner

+40 264 333 777
office@blitz.ro

Contact agentie

Fix: +40264333777
Email: office@blitz.ro

Adresa:

- Piata 1 Mai nr. 4-5 Cluj-Napoca, Cluj 400141 (cu intrare de pe str. Campul Painii)
- str. Eroilor nr. 13, Floresti, Cluj

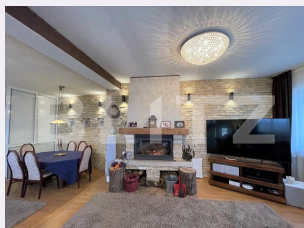
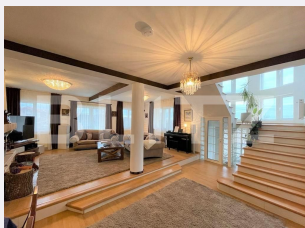

Caracteristici

Numar camere: 9
Suprafata teren: 2800.00 mp
Front stradal: m
Nr bucatarii: 1
Nr bai: 4

Nr.balcoane: 3
Niveluri:
Nr.garaje: 1
Nr.locuri parcare: 4
Vechime casa: Nouă

Destinatie: De locuit, Birouri/comercial
Dotari: Mobilat/utilat
Tip finisaj: Finisat
Material constructie:
Tip acoperis: Țiglă
Modalitate vanzare:
Disponibilitate: Mai mult de o lună
Alte criterii:

Descriere oferta

Blitz iti propune spre inchiriat o casa la cheie in Comuna Tureni, Judetul Cluj, la o distanta de 10 minute cu masina fata de Cluj-Napoca. Casa are o suprafata utila de 408 mp, iar terenul se intinde pe o suprafata de 2800 mp. Casa este impartita pe 4 niveluri astfel: living, 6 dormitoare, 4 bai, 1 birou, 1 bucatarie decomandata, hol, 2 terase si 2 balcoane. Demisol: gara, camara pentru alimente, camera tehnica cu centrala si boiler, si inca 2 incaperi pentru depozitare. Garajul se pune la dispozitie doar din 2023. Parter: living generos dotat cu semineu, loc de luat masa, o baie de serviciu, 1 birou, hol si bucataria decomandata, mobilata si utilata complet (masina de spalat vase si haine, uscator haine, frigider si congelator individual, cuptor electric, plita, hota), un balcon in fata casei de 7,41 mp si o terasa de 17 mp in spatele casei cu acces spre gradina. Etaj 1: 2 dormitoare in oglinda dotate cu pat matrimonial, noptiere si dulap cu acces spre un balcon de 7.15 mp, baie cu cabina de dus, si dormitorul principal cu baie proprie, dormitor cu pat matrimonial si dressing, cu acces spre un balcon mic si o alta terasa in suprafata de 17 mp. Punctul forte al dormitorului este jacuzzi-ul. Etaj 2: 2 dormitoare in oglinda, baie cu cada si inca 2 dormitoare. Locul este inconjurat de verdeata si multa liniste. In curtea din spate este amplasata o masa cu scaune, pat Balansoar, fantana. Gradina are plantat pomi fructiferi de o parte si cealalta care ofera o intimitate catre vecini. Se pune la dispozitie si masina de tuns iarba. Casa este izolata exterior, iar incalzirea casei se face prin centrala termica proprie pe gaz. Intreaga casa este dotata cu detectoare de fum. Puncte de atractie turistica: Cheile Turzii, Salina Turda si Cheile Turenilor la 3 minute distanta. In curte este loc de parcare pentru 3-4 masini. Esti iubitor de animale? Perfect! Casa este pet friendly. Se pune la dispozitie lemn pentru 1 sezon de iarna, inclus in pret. Te astept la vizionare pentru a te bucura de frumusetea locului.

Ratingul ofertei

4.5

Locatie	★ ★ ★ ★ ☆	4.0
Raport calitate/preț	★ ★ ★ ★ ★	5.0
Facilitati zona	★ ★ ★ ★ ☆	4.0
Spatii verzi	★ ★ ★ ★ ★	5.0
Confort	★ ★ ★ ★ ☆	4.5

Parerea Agentului

Ideal pentru o familie care iubeste frumusetea si linistea naturii

Observatii

© BLITZ. Agentie Imobiliara Cluj-Napoca.

Toate drepturile rezervate

Orar : Luni - Vineri: 8:00 - 19:00 Sambata:
9:00 - 14:00

Adresa:

- Piata 1 Mai nr. 4-5 Cluj-Napoca, Cluj 400141
(cu intrare de pe str. Campul Painii)
- str. Eroilor nr. 13, Floresti, Cluj

Responsabilitatea pentru corectitudinea si integralitatea informatiilor continute in ofertele agentiei apartine in exclusivitate proprietarilor sau semnatarilor contractelor de intermediere, in calitate de furnizori ai datelor respective, SC Blitz Network SA neasumandu-si nici o raspundere in acest sens, inclusiv cu privire la verificarea veridicitatii acestor informatii.